

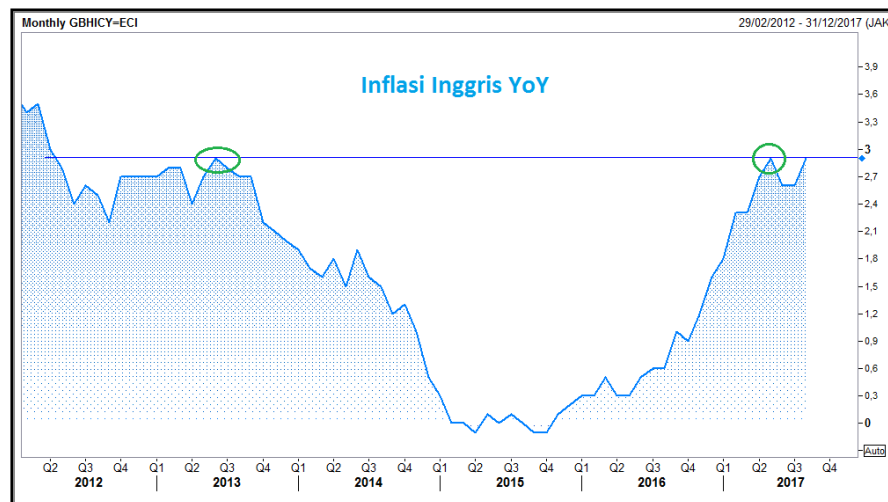

Data inflasi Inggris rilis optimis, termasuk indikator pertumbuhan harga produsen (*input* dan *output*). Keseleruhan data mengalami kenaikan signifikan dan berada di atas perkiraan. Salah satu datanya adalah data inflasi konsumen yang dalam basis tahunan (YoY) mengalami pertumbuhan sebanyak 2.9%, rilis ini lebih tinggi dari periode Juli dan perkiraan Agustus sebesar 2.7%.

Indikator	Aktual	Perkiraan	Sebelumnya (Revisi)
CPI MoM	0.6%	0.4%	-0.1%
CPI YoY	2.9%	2.7%	2.6%
PPI Input NSA MoM	1.6%	1.2%	0.0% (-0.2%)
PPI Input NSA YoY	7.6%	--	6.5% (6.2%)
PPI Output NSA MoM	0.4%	0.2%	0.1% (0.2%)
PPI Output NSA YoY	3.4%	--	3.2% (2.5%)

Optimisme dari data Inggris ini berhasil dorong mata uang *poundsterling* lagi dekat level tertinggi 2017 jelang sejumlah isu-isu Eropa-Inggris yang dapat menghangatkan lagi isu referendum *Brexit*.



Event terdekat yang perlu diperhatikan bagi Eropa dan Inggris adalah pemilu Jerman yang dijadwalkan pada 24 September mendatang. Waspada *event* ini karena terpilihnya pemimpin baru bagi Jerman dapat memberikan ketidakpastian pada Eropa dan terutama bagi referendum *Brexit*.

Selain isu-isu domestik (Inggris dan Eropa), kinerja positif pada mata uang GBPUSD dalam sebulan terakhir juga disebabkan oleh tekanan yang terjadi di USD, yakni dengan terpaan Badai Harvey dan Badai Irma yang sebabkan kerusakan infrastruktur dan berpotensi memberikan tekanan pada ekonomi serta kekhawatiran bahwa *the Fed* belum akan lagi naikan suku bunganya dalam waktu dekat terutama setelah terjadi penundaan perundingan *debt ceiling* AS hingga 15 Desember mendatang.

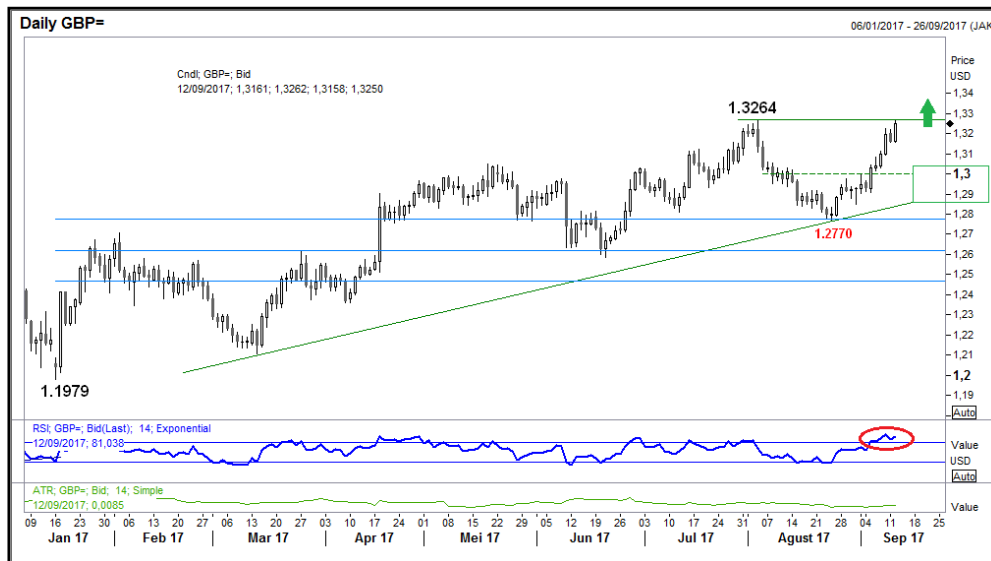

Rilis data inflasi Inggris yang mengalami pertumbuhan signifikan ini berdampak positif pada perdagangan GBPUSD, hingga sore ini, harga berfluktuasi di areal tertinggi 2017 yakni dekat level tertinggi sebelumnya di level 1.3264.

Perlu diperhatikan *resistance* terdekat tersebut, karena jika efektif, waspadai harga berfluktuasi turun lagi ke areal *support* di kisaran 1.2900-1.3000. Jika *rebound* akseleratif, *resistance* selanjutnya berada di level 1.3300-1.3445!

Disclaimer On

(Research Dept.)