

NEWS HEADLINES

- BMRI targetkan pembiayaan Rp 450 miliar dari GIAS 2017
- BMRI targetkan kredit Autoloan Mandiri Group Rp 27,6 triliun
- BMRI siapkan R25 triliun untuk akuisisi
- BBRI targetkan hubungkan 15.000 jaringan kerja dengan BRIsat
- BBTN targetkan kredit konstruksi perumahan Rp 25 triliun
- BTPN investasi platform digital banking Rp 427 miliar di 1H2017
- Eksplorasi TINS pada Juli 2017 hasilkan sumber daya
- Pasca rights issue, investor domestik di BUMI meningkat
- ATPK catat rugi Rp 78,81 miliar dari rugi Rp 82,92 miliar
- Anak usaha MEDC jadi pemegang saham Macmahon
- ELSA rambah bisnis geotermal
- WSKT kejar penyelesaian jalan tol senilai Rp 110 triliun
- PPRO groundbreaking hotel bulan ini
- ASRI percepat pembangunan GWK di Bali
- MTLA jajaki pinjaman perbankan Rp300 miliar
- APLN incar marketing sales Rp 1,1 triliun pada semester II
- CSAP tingkat kontribusi ritel modern
- TRST-Toyobo dirikan 2 JV Rp 1,1 triliun
- GIAA targetkan tambah 25 CSC di tahun 2017

JAKARTA COMPOSITE INDEX CHART

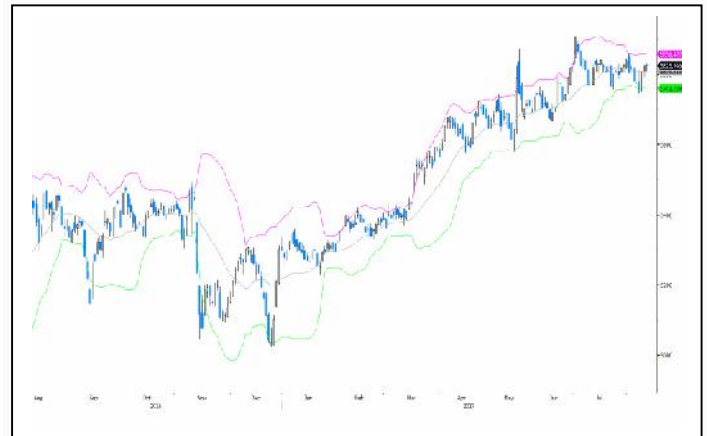

Support Level	5813/5800/5790
Resistance Level	5836/5847/5859
Major Trend	Up
Minor Trend	Up

JAKARTA INDICES STATISTICS

	CLOSE	CHANGE	VOLUME (Mn)	VALUE (Rp Bn)
IHSG	5825.946	+1.939	9,202.150	5,874.358
LQ-45	967.850	-1.306	2,805.560	3,497.354

MARKET REVIEW

Ketegangan antara Amerika Serikat (AS) dengan Korea Utara menyebabkan investor menahan diri. Aksi ambil untung diambil investor saat wait and see perkembangan geopolitik. Bursa saham Korea Selatan dan mata uang Won secara bersamaan melemah setelah presiden Donald Trump menyatakan bahwa rezim Kim Jong-un akan menghadapi serangan militer yang menghancurkan jika terus mengancam AS. Korea Utara bereaksi atas sanksi yang dikenakan oleh PBB kepada Korea Utara dan tekanan dari AS. Korea Utara mengancam untuk meluncurkan rudal ke Guam, di Pasifik, Amerika Serikat. Posisi Korea Selatan yang terbatas dengan Korea Utara itu sangat sensitif atas isu-isu terkait Korea Utara. Risiko perang yang bisa berdampak pada instabilitas keamanan dan ekonomi mengancam Korea Selatan. Kekhawatiran itu menyebar ke Asia dan mempengaruhi perdagangan di bursa Eropa. Bursa saham global pada Kamis (10/8) secara umum terkoreksi. Mayoritas bursa saham Asia melemah, kecuali Indonesia dan Singapura. Bursa saham Cina tertekan oleh aksi jual saham-saham komoditas. Melambatnya pertumbuhan data producer price index (PPI) Jepang bulan Juli 2017 menekan bursa saham Jepang. Demikian pula dengan bursa saham Eropa yang cenderung melemah kemarin. Tekanan di Eropa diperkirakan juga karena data ekonomi yang kurang baik. Inggris mencatatkan defisit neraca perdagangan sebesar £ 4564 juta pada Juni 2017 dari periode sebelumnya defisit £ 3073 juta. Bahkan sejumlah data ekonomi Inggris yang membaik pada Juni 2017 terabaikan, seperti industrial production, manufacturing production dan construction output.

Selain itu investor mencermati data inflasi AS yang akan dirilis pada Jumat (11/8) waktu setempat. Investor akan menjadikan data inflasi AS itu sebagai acuan arah kebijakan moneter The Federal Reserve.

IHSG berfluktuasi di awal sesi tapi ditutup menguat 0,033% di 5825,946. Investor asing mencatatkan net sell Rp 66,21 miliar. Bursa saham Indonesia masih memiliki sentimen positif domestik di tengah memanasnya geopolitik dan ketidakpastian kebijakan The Fed. Kementerian Keuangan optimis pertumbuhan ekonomi tahun 2017 bisa mencapai target 5,2%. Proyeksi itu berdasarkan kinerja perekonomian semester II 2017 yang bisa tumbuh lebih baik dari semester I 2017. Perekonomian di semester II 2017 yang membaik itu didukung oleh perilaku belanja masyarakat dan laju inflasi yang rendah hingga Juli 2017 yaitu di kisaran 2,6%. Selain itu konsumsi pemerintah di semester II 2017 diperkirakan bisa memberi kontribusi positif dibanding pada kuartal II 2017 yang tumbuh negatif. Meski demikian saat ini daya beli masyarakat dipertanyakan karena rendahnya konsumsi masyarakat. Padahal hingga saat ini konsumsi masyarakat menjadi penyumbang pertumbuhan ekonomi. Konsumsi rumah tangga pada kuartal II 2017 turun 0,12% YoY menjadi 4,95% dari 5,07%. Namun konsumsi rumah tangga kuartal II 2017 tumbuh 0,01% QoQ dari 4,94% di kuartal I 2017. Kementerian Keuangan menyatakan anggaran dana desa dalam APBNP 2017 sebesar Rp 60 triliun diharapkan dapat dioptimalkan oleh kepala daerah untuk meningkatkan daya beli warganya.

MARKET VIEW

Penerimaan dari sektor Pajak hingga Juli 2017 belum mencapai target. Setoran pajak baru mencapai 46,8% atau sebesar Rp601,1 triliun dari target Anggaran Pendapatan dan Belanja Nasional Perubahan (APBNP) 2017 sebesar 1.283,6 triliun. Menteri Keuangan Sri Mulyani Indrawati mengatakan hingga kuartal II 2017 penerimaan pajak masih cukup rendah. Meski demikian, setoran pajak yang ditargetkan akan tercapai. Menurutnya, setoran pajak baru akan signifikan pada kuartal III dan IV sebelum penutupan tahun.

Pemerintah akan mempercepat aliran dana bantuan sosial (bansos) di Semester kedua tahun ini guna mendorong pertumbuhan ekonomi dari sisi konsumsi masyarakat. Pemberian dana bansos tersebut mampu memberikan multiplier efek, disisi lainnya dengan turut mengerek pertumbuhan dari sisi konsumsi pemerintah. Dana yang di salurkan melalui Program Keluarga Harapan (PKH) dan program pemberian beras sejahtera (Rastra) kepada masyarakat kalangan bawah. Sementara itu, realisasi pertumbuhan konsumsi rumah tangga hanya tumbuh tipis dari 4,94% ke 4,95% pada kuartal II/2017.

Dari eksternal, ketegang Korea Utara dan Amerika Serikat (AS) bisa mengganggu stabilitas kawasan semenanjung Korea. Korea Utara menyampaikan ancamannya untuk menembakkan rudal ke pangkalan militer Guam, wilayah AS di Pasifik. Korea Utara juga akan melakukan operasi pre emptive jika AS menunjukkan tanda-tanda provokasi. Sebelumnya Presiden AS Donald Trump mengatakan kepada Korea Utara bahwa ancaman terhadap AS akan dibalas dengan api dan kemarahan. Di pihak lain, Menteri Pertahanan AS James Mattis memperingatkan Korea Utara untuk tidak memulai perang dengan AS dan sekutunya.

Dari Inggris, defisit perdagangan mencapai tingkat tertinggi dalam Sembilan bulan pada Juni 2017 senilai 12,87 miliar Poundsterling. Peningkatan defisit tersebut sebagai sinyal lemahnya Inggris terhadap Eropa, ditengah-tengah proses Brexit. Data produksi mobil di Inggris lesu terendah sejak 2011 dan sektor konstruksi turun ketitik terendah sejak 2012. Masih di Eropa, popularitas Kanselir Jerman Angela Merkel dilaporkan menurun, menjelang Pemilu pada 24 September mendatang

Para negara penghasil minyak dunia mengungkapkan komitmennya untuk menurunkan produksi demi mengatasi pelemahan harga minyak. OPEC dan negara-negara penghasil minyak lain mencapai kesepakatan pada November tahun lalu untuk memangkas produksi minyak hingga Maret 2018 sebagai upaya mengurangi pasokan untuk mendorong minyak turun tajam pada 2014.

Faktor pelemahan daya beli masyarakat dan ketidakpastian geopolitik semenanjung Korea dapat memicu kekhawatiran pelaku pasar. Sentimen tersebut dapat menekan IHSG ke zona negatif hari ini.

DISCLAIMER

This report is compiled and contained from sources believed to be reliable, but its accuracy and completeness are not guaranteed. This is not a solicitation to buy or sell of any securities. None of PT. Valbury Asia Securities or their respective employees and agents makes any representation or warranty or accepts any responsibility or liability as to, or in relation to, the accuracy or completeness of the information and opinions contained in the report or opinions remaining unchanged after the issue thereof.

Bank Mandiri (BMRI) mengincar penyaluran pembiayaan sebesar Rp 450 miliar melalui "Gaikindo Indonesia International Auto Show (GIAS) 2017". Bank Mandiri berharap pembiayaan Autoloan Mandiri Group hingga akhir 2017 dapat mencapai Rp 27,6 triliun dan melalui perhelatan GIAS 2017 ditargetkan bisa mencapai Rp 450 miliar. Dalam GIAS 2017, Grup Mandiri secara agresif melalui Bank Mandiri, PT. Mandiri Tunas Finance (MTF), PT. Mandiri Utama Finance (MUF) dan PT. Bank Syariah Mandiri (BSM) menawarkan pembiayaan kendaraan bermotor bagi pengunjung.

Bank Mandiri (BMRI) telah menyediakan layanan elektronik untuk mempermudah penerimaan terkait Kepabeanaan dan Cukai secara online di wilayah perbatasan Republik Indonesia. Hal tersebut diimplementasikan melalui penempatan mini ATM Mandiri di Pos Lintas Batas Negara (PLBN) Entikong, Kalimantan Barat. Langkah ini merupakan bagian dari kesepakatan pemasangan 59 unit mini ATM Mandiri pada tahun 2017 untuk pembayaran Kepabeanaan dan Cukai di Kantor-kantor Pelayanan Bea dan Cukai yang telah ditunjuk oleh Ditjen Bea dan Cukai. Selain Entikong, mini ATM Mandiri akan dipasang di pos perbatasan lainnya di Indonesia, antara lain seperti Nanga Badau, Motaain, Aruk, Motamasin dan lain-lain.

Bank Mandiri (BMRI) berencana menambah anak usaha dengan mengakuisisi tiga perusahaan, yakni satu bank di luar negeri, perusahaan multifinance, dan microfinance. Perseoran telah menyiapkan 3% dari permodalan bank atau sekitar Rp25 triliun sebagai dana akuisisi tersebut.

Selama setahun satelit BRIsat milik Bank Rakyat Indonesia (BRI) diluncurkan, telah terkoneksi dengan 10.000 jaringan kerja perseroan di seluruh Indonesia, dan ditargetkan bisa menghubungkan hingga 15.000 jaringan kerjanya sampai dengan Oktober 2017. Jaringan kerja tersebut terdiri dari jaringan konvensional : Kantor Cabang, Kantor Cabang Pembantu, BRI Unit dan Teras BRI, dan jaringan e-channel (ATM dan EDC) serta Teras BRI Kapal Bahtera Seva II dan III. BRIsat terdiri dari 45 transponder, dimana sebanyak 41 transponder dialokasikan untuk kepentingan Bank BRI, sedangkan 4 transponder lainnya telah diserahkan kepada Kementerian Komunikasi dan Informatika RI selaku regulator. Dari 41 transponder yang akan dipakai oleh Bank BRI, kini 30 transponder diantaranya telah terpakai. Perseroan menargetkan pada Oktober 2017 seluruh 41 transponder telah terpakai seluruhnya.

Bank Tabungan Negara (BBTN) mendorong pencapaian target Program Sejuta Rumah melalui peningkatan nilai kredit konstruksi bagi para pengembang properti. Tahun 2017, perseroan menargetkan kredit konstruksi sebesar Rp 25 triliun.

Bank Tabungan Pensiunan Nasional (BTPN) konsisten menciptakan inovasi dan terobosan untuk memperluas akses masyarakat kepada layanan keuangan, informasi serta pelatihan berbasis teknologi. Selama semester I 2017, BTPN telah menanamkan investasi Rp 427 miliar yang dipergunakan untuk menyempurnakan dua platform digital banking yang dimiliki BTPN Wow dan Jenius. Investasi untuk pengembangan platform digital dalam 3 tahun terakhir mencapai Rp 1,2 triliun. Dampak jangka pendek investasi ini terlihat dari bertambahnya titik pelayanan nasabah BTPN secara signifikan.

Timah (TINS) melakukan kegiatan eksplorasi di laut dan di darat pada bulan Juli 2017 berupa kegiatan pembaron prospektif dan pembocoran rinci di perairan Bangka dan Perairan Kundur dengan menggunakan 4 unit kapal bor. Kegiatan eksplorasi di darat

maupun di laut di daerah Bangka, Belitung dan Kundur sampai dengan bulan Juli 2017 menelan biaya Rp 79.756.053.998, dimana Rp 65.025.678.298 untuk biaya operasional dan Rp 14.730.375.700 untuk biaya investasi. Hasil kegiatan eksplorasi mendapatkan penemuan sumber daya baik di darat maupun di laut. Eksplorasi di laut mendapatkan sumber daya tereka 14 ton, tertunjuk 109 ton dan terukur 4.346 ton. Sedangkan eksplorasi di darat mendapatkan sumber daya tertunjuk 439 ton dan sumber daya terukur 751 ton.

Kepemilikan pemodal domestik di saham Bumi Resources (BUMI) meningkat pasca rights issue pada pertengahan Juli 2017 dari 57,35% menjadi 76,15% di akhir Juli 2017. Di sisi lain kepemilikan saham beberapa pemegang saham BUMI terdilusi pasca aksi korporasi ini. Persentase kepemilikan saham oleh pemodal asing turun cukup signifikan dari 42,65% menjadi 23,85%. Aksi korporasi tersebut juga mengakibatkan kepemilikan saham Credit Suisse di BUMI terdilusi. Per 31 Juli 2017 Credit Suisse hanya memiliki 12,97% saham BUMI dari sebelumnya sebesar 23,14%.

Bara Jaya Internasional (ATPK) tidak mencatatkan penjualan bersih per Juni 2017 dibandingkan sebelumnya membukukan penjualan Rp 14,24 miliar per Juni 2016. Rugi tahun berjalan Rp 78,81 miliar, turun dari rugi tahun berjalan Rp 82,92 miliar.

Anak usaha Medco Energi Internasional (MEDC), yakni PT Amman Mineral Nusa Tenggara akhirnya resmi menjadi pemegang saham mayoritas di Macmahon Holdings Limited dengan kepemilikan 44,3%. Adapun pembelian saham baru sebanyak 954,06 juta lembar saham telah sepenuhnya dibayar pada 8 Agustus 2017. Dengan adanya transaksi tersebut, AMNT akan mentransfer aset peralatan pertambangan (mobile mining equipment asset) senilai US\$145,6 juta ke anak usaha Macmahon Holding Limited, yakni Macmahon Indonesia.

Elnusa (ELSA) serius mendiversifikasi usahanya ke sektor geotermal. Aksi ini untuk meminimalisasi risiko bisnis ke depan karena saat ini hampir seluruh pendapatan perseroan berasal dari industri minyak dan gas. ELSA sudah memiliki kontrak pengerjaan geothermal tahun ini meskipun kontribusinya masih kecil terhadap total kontrak perseroan. Hingga semester I-2017, ELSA telah menangani kontrak senilai Rp 4,5 triliun.

Waskita Karya (WSKT) tengah mengejar penyelesaian pembangunan jalan tol sepanjang 1.260 km. Dana pembangunan jalan tol tersebut mencapai Rp 110 triliun. Perseroan memiliki beberapa opsi untuk merealisasikannya seperti menjual 9 ruas tol yang sudah dimiliki dan divestasi sebagian saham anak usahanya, Waskita Toll Road (WTR), melalui mekanisme rights issue.

PP Properti (PPRO) siap memulai pembangunan hotel barunya di Lombok, Nusa Tenggara Barat, dengan investasi senilai Rp200 miliar setelah menyelesaikan seluruh proses perizinan. Perseroan telah membentuk marketing communication untuk mempromosikan proyek tersebut sambil menyelesaikan proses perizinan dari pemerintah setempat. Proses perizinan akan selesai bulan ini sehingga perseroan sudah dapat melakukan groundbreaking atau pemancangan tiang pertama untuk pembangunan proyek tersebut.

Alam Sutera Realty (ASRI) tengah mempercepat pembangunan kawasan pariwisata Garuda Wisnu Kencana (GWK) di Bali dengan penyelesaian patung yang diikuti dengan menambah berbagai macam atraksi. Saat ini perseroan mengejar penyelesaian patung tersebut pada 2018 sehingga bisa berlanjut pada pembangunan fasilitas lainnya. Hal ini dikarenakan patung tersebut menjadi daya tarik destinasi wisata di Bali.

DISCLAIMER

This report is compiled and contained from sources believed to be reliable, but its accuracy and completeness are not guaranteed. This is not a solicitation to buy or sell of any securities. None of PT. Valbury Asia Securities or their respective employees and agents makes any representation or warranty or accepts any responsibility or liability as to, or in relation to, the accuracy or completeness of the information and opinions contained in the report or opinions remaining unchanged after the issue thereof.

Metropolitan Land (MTLA) berencana mengambil pinjaman perbankan sekitar Rp300 miliar sebelum akhir tahun ini. Dana tersebut akan dimanfaatkan untuk membiayai investasi properti. Sedangkan dana pembelian lahan akan diambil dari kas internal.

Agung Podomoro Land (APLN) akan mengejar target marketing sales sebesar Rp 1,2 triliun pada semester II-2017. Hingga semester I tahun ini, perseroan meraih penjualan Rp 2,4 triliun atau 68,6% dari target Rp 3,5 triliun.

Catur Sentosa Adiprana (CSAP) menargetkan kontribusi dari segmen ritel modern terhadap penjualan perseroan dapat mencapai 50% pada 2020 dari posisi 30% saat ini. Kinerja perseroan saat ini didorong oleh dua segmen bisnis. Pertama, segmen distribusi yang mencakup distribusi bahan bangunan, distribusi kimia, dan distribusi consumer goods (FMCG), yang masih menjadi kontributor utama perseroan sebesar 70%. Kedua, segmen ritel yang mencakup pengoperasian jaringan toko ritel modern bahan bangunan dan home improvement yakni Mitra 10 dan home furnishing yakni Atria. Perseroan berencana untuk menambah gerai Mitra 10 dari saat ini sebanyak 26 toko menjadi 50 gerai pada 2020.

Trias Sentosa (TRST) bekerja sama dengan perusahaan publik asal Jepang, Toyobo Co Ltd, akan mendirikan dua perusahaan patungan (JV) yang bergerak di bidang industri kemasan film. Investasi untuk pendirian dua perusahaan tersebut mencapai Rp 1,1 triliun. Dua perusahaan patungan tersebut adalah Trias Toyobo Astria (TTA) dan Toyobo Trias Ecosyar (TTE). TTA akan memproduksi PET Film sedangkan TTE akan memproduksi film PET pelindung transparan.

Garuda Indonesia (GIAA) melalui lini usaha kargo menargetkan penambahan 25 cargo service center (CSC) selama tahun 2017 dalam memperluas segmen pasar kargo udara nasional. Hingga akhir tahun 2017 Garuda Indonesia nantinya akan melayani pengiriman kargo udara di lebih dari 94 CSC di seluruh Indonesia. Dengan bertambahnya outlet CSC ini, peluang untuk menggarap pangsa pasar yang lebih besar kian terbuka lebar. Apalagi tren jual beli online dan bisnis e commerce di Indonesia saat ini tengah meningkat tajam. Perseroan optimis pendapatan kargo Garuda pada tahun 2017 akan menembus USD 270,8 juta dari realisasi pendapatan kargo tahun 2016 sebesar USD 228 juta.

DISCLAIMER

This report is compiled and contained from sources believed to be reliable, but its accuracy and completeness are not guaranteed. This is not a solicitation to buy or sell of any securities. None of PT. Valbury Asia Securities or their respective employees and agents makes any representation or warranty or accepts any responsibility or liability as to, or in relation to, the accuracy or completeness of the information and opinions contained in the report or opinions remaining unchanged after the issue thereof.

MARKET DATA

11 August 2017

COMMODITIES

Description	Price (USD)	Change
Crude Oil (US\$/Barrel)	48.67	0.08
Natural Gas (US\$/mmBtu)	2.98	-0.01
Gold (US\$/Ounce)	1287.06	0.72
Nickel (US\$/MT)	10985.00	225.00
Tin (US\$/MT)	20325.00	120.00
Coal (NEWC) (US\$/MT*)	95.85	33.45
Coal (RB) (US\$/MT*)	86.60	23.24
CPO (ROTH) (US\$/MT)	685.00	0.00
CPO (MYR)/MT	2617.50	14.50
Rubber (MYR/Kg)	823.50	1.50
Pulp (BHKP) (US\$/per ton)	879.00	12.34

*weekly

DUAL LISTING

Description	Price (USD)	Price (IDR)	Change (IDR)
TLKM (US)	35	11,603	-63
ANTM (GR)	0.02	424	78

GLOBAL INDICES VALUATION

Country	Indices	Price	Change		PER (X)		PBV (X)		Market Cap (USD Bn)
			%Day	%YTD	2016E	2017F	2016E	2017F	
USA	DOW JONES INDUS.	21844.01	-0.93	10.53	17.92	16.35	3.63	3.43	6,092.1
USA	NASDAQ COMPOSITE	6216.87	-2.13	15.49	23.44	19.90	3.78	3.43	9,642.7
ENGLAND	FTSE 100 INDEX	7389.94	-1.44	3.46	15.19	14.09	1.86	1.82	1,721.2
CHINA	SHANGHAI SE A SH	3415.96	-0.42	5.12	14.47	12.85	1.57	1.43	4,740.7
CHINA	SHENZHEN SE A SH	1958.27	-0.69	-4.93	23.87	19.14	2.88	2.55	3,368.5
HONG KONG	HANG SENG INDEX	27444.00	-1.13	24.74	12.97	11.92	1.30	1.22	2,233.6
INDONESIA	JAKARTA COMPOSITE	5825.95	0.03	9.99	16.75	14.62	2.60	0.01	480.6
JAPAN	NIKKEI 225	19729.74	-0.05	3.22	16.82	15.56	1.64	1.53	3,237.1
MALAYSIA	KLCI	1777.77	-0.01	8.29	16.41	15.53	1.66	1.58	249.7
SINGAPORE	STRAITS TIMES INDEX	3323.24	0.16	15.36	15.02	13.99	1.24	1.18	386.4

FOREIGN EXCHANGE

Description	Rate (IDR)	Change
USD/IDR	13,333.00	0.00
EUR/IDR	15,698.01	61.48
JPY/IDR	122.25	0.98
SGD/IDR	9,783.89	8.23
AUD/IDR	10,494.80	-16.39
GBP/IDR	17,306.50	-11.70
CNY/IDR	2,005.88	-2.00
MYR/IDR	3,107.56	0.90
KRW/IDR	11.64	-0.04

FOREIGN EXCHANGE

Description	Rate (USD)	Change
1000 IDR / USD	0.08	0.0000
EUR / USD	1.18	0.0002
JPY / USD	0.01	0.0000
SGD / USD	0.73	0.0005
AUD / USD	0.79	-0.0004
GBP / USD	1.30	0.0003
CNY / USD	0.15	0.0006
MYR / USD	0.23	0.0001
100 KRW / USD	0.09	-0.0002

CENTRAL BANK RATE

Description	Country	Rate (%)
FED Rate (%)	US	1.25
BI 7-Day Repo Rate (%)	Indonesia	4.75
ECB Rate (%)	Euro	0.00
BOJ Rate (%)	Japan	0.10
BOE Rate (%)	England	0.25
PBOC Rate (%)	China	4.35

INTERBANK LENDING RATE

Description	Country	Rate (%)
JIBOR (IDR)	Indonesia	5.92
LIBOR (GBP)	England	0.25
SIBOR (USD)	Singapore	0.17
D TIBOR (YEN)	Japan	0.03
Z TIBOR (YEN)	Japan	0.03
SHIBOR (RENMINBI)	China	3.87

INDONESIAN ECONOMIC INDICATORS

Description	July-17	June-17
Inflation YTD %	2.60	2.38
Inflation YOY %	3.88	4.37
Inflation MOM %	0.22	0.69
Foreign Reserve (USD)	127.76 Bn	123.09 Bn
GDP (IDR Bn)	3,366,763.70	3,227,074.75

IDR AVERAGE DEPOSIT

Description	Rate (%)
1M	6.01
3M	6.16
6M	6.16
12M	6.06206

DISCLAIMER

This report is compiled and contained from sources believed to be reliable, but its accuracy and completeness are not guaranteed. This is not a solicitation to buy or sell of any securities. None of PT. Valbury Asia Securities or their respective employees and agents makes any representation or warranty or accepts any responsibility or liability as to, or in relation to, the accuracy or completeness of the information and opinions contained in the report or opinions remaining unchanged after the issue thereof.

MARKET DATA

11 August 2017

BUSINESS & ECONOMIC CALENDAR

Date	Agenda	Expectation
11 Aug	Indonesia BoP Current Account Balance	Defisit naik menjadi \$3160 juta dari \$2397 juta
11 Aug	US Monthly Budget Statement	Defisit turun menjadi \$54.0 Bn dari \$90.2 Bn
11 Aug	US CPI MoM	Naik menjadi 0.2% dari 0.0%
11 Aug	US CPI MoM	Naik menjadi 1.8% dari 1.6%
15 Aug	Indonesia Total Imports YoY	--
15 Aug	Indonesia Total Exports YoY	--
15 Aug	Indonesia Trade Balance	--
15 Aug	US Import Price Index MoM	Naik menjadi 0.0% dari -0.2%
15 Aug	US Import Price Index YoY	--
15 Aug	US Export Price Index MoM	--

Ket: (*) US Time (^) Tentative

LEADING MOVERS

Stock	Price	Change (%)	Index pt
UNTR IJ	30425	2.01	2.07
BNGA IJ	1385	5.73	1.72
TOWR IJ	4450	3.73	1.51
ADRO IJ	1850	2.49	1.33
MABA IJ	2000	11.73	1.15
PGAS IJ	2210	2.31	1.12
GGRM IJ	66900	0.90	1.07
BJBR IJ	2840	4.41	1.06
KAEF IJ	3280	5.81	0.92
SCMA IJ	2450	2.51	0.81

LAGGING MOVERS

Stock	Price	Change (%)	Index pt
#N/A	234.31	-2.17	-35.54
DIS UN	102.83	-3.88	-28.42
GS UN	231.01	-0.45	-7.12
UTX UN	117.2	-0.84	-6.78
VZ UN	48.22	-0.78	-2.60
IBM UN	141.77	-0.24	-2.33
MSFT UW	72.47	-0.44	-2.19
V UN	100.97	-0.31	-2.12
AXP UN	85.69	-0.29	-1.71
JPM UN	93.53	-0.16	-1.03

UPCOMING IPO'S

Company	Business	IPO Price (IDR)	Issued Shares (Mn)	Offering Date	Listing	Underwriter
PT Trafoindo Prima Perkasa	Manufacture & Industries	320-400	1201.63	TBA	TBA	Bahana Sekuritas
PT Anugerah Berkah Mandiri	Property & Real Estate	800-1250	3,333.33	TBA	TBA	RHB Securities, Mandiri, CIMB Securities

DISCLAIMER

This report is compiled and contained from sources believed to be reliable, but its accuracy and completeness are not guaranteed. This is not a solicitation to buy or sell of any securities. None of PT. Valbury Asia Securities or their respective employees and agents makes any representation or warranty or accepts any responsibility or liability as to, or in relation to, the accuracy or completeness of the information and opinions contained in the report or opinions remaining unchanged after the issue thereof.

CORPORATE INFO

11 August 2017

valbury
PT. Valbury Sekuritas Indonesia

DIVIDEND

Stock	DPS (IDR)	Status	CUM Date	EX Date	Recording	Payment
SMSM	15.00	Cash Dividend	04 Aug 2017	07 Aug 2017	09 Aug 2017	24 Aug 2017
GEMS	33.97	Cash Dividend	07 Aug 2017	08 Aug 2017	10 Aug 2017	16 Aug 2017

CORPORATE ACTIONS

Stock	Action	Ratio	EXC. Price (IDR)	CUM Date	EX Date	Trading Period
BRAU	Tender Offer	--	82.00	--	--	29 Jul – 28 Aug'17
ULTJ	Stock Split	1:4	--	--	10 Aug'17	10 Aug'17
BTEK	Stock Split	1:8	--	--	15 Aug'17	15 Aug'17

GENERAL MEETING

Emiten	AGM/EGM	Date	Agenda
ITMA	RUPSLB	11 Aug 2017	
ELTY	RUPST	15 Aug 2017	
EXCL	RUPSLB	15 Aug 2017	
PLIN	RUPSLB	15 Aug 2017	
CASA	RUPSLB	16 Aug 2017	
SAFE	RUPSLB	18 Aug 2017	
BMRI	RUPSLB	21 Aug 2017	
BRMS	RUPSLB	22 Aug 2017	
MAYA	RUPSLB	22 Aug 2017	
BYAN	RUPSLB	23 Aug 2017	
BNGA	RUPSLB	24 Aug 2017	
ARTA	RUPSLB	25 Aug 2017	
FPNI	RUPSLB	25 Aug 2017	
HERO	RUPSLB	25 Aug 2017	
BBHI	RUPST	30 Aug 2017	
GEMS	RUPSLB	04 Sep 2017	

DISCLAIMER

This report is compiled and contained from sources believed to be reliable, but its accuracy and completeness are not guaranteed. This is not a solicitation to buy or sell of any securities. None of PT. Valbury Asia Securities or their respective employees and agents makes any representation or warranty or accepts any responsibility or liability as to, or in relation to, the accuracy or completeness of the information and opinions contained in the report or opinions remaining unchanged after the issue thereof.

TECHNICAL ANALYSIS

11 August 2017

PGAS

TRADING BUY

S1 2170 R1 2250

S2 2120 R2 2300

Closing Price 2210

- Ulasan
- MACD line dan signal line indikasi positif
 - Stochastics fast line & slow indikasi positif
 - Candle chart indikasi sinyal positif
 - RSI berada dalam area netral
 - Harga berada dalam area upper band

- Prediksi
- Trading range Rp 2170-Rp 2250
 - Entry Rp 2210, take Profit Rp 2250

Indikator	Posisi	Sinyal
Stochastics	8.83	Positif
MACD	10.07	Positif
True Strength Index (TSI)	-3.05	Positif
Bollinger Band (Mid)	2202	Positif
MA5	2154	Positif



KLBF

TRADING BUY

S1 1715 R1 1750

S2 1680 R2 1785

Closing Price 1740

- Ulasan
- MACD line dan signal line indikasi negatif
 - Stochastics fast line & slow indikasi negatif
 - Candle chart indikasi sinyal positif
 - RSI berada dalam area netral
 - Harga berada dalam area upper band

- Prediksi
- Trading range Rp 1715-Rp 1785
 - Entry Rp 1740, take Profit Rp 1785

Indikator	Posisi	Sinyal
Stochastics	63.03	Negatif
MACD	5.43	Negatif
True Strength Index (TSI)	8.16	Positif
Bollinger Band (Mid)	1704	Positif
MA5	1738	Positif



DISCLAIMER

This report is compiled and contained from sources believed to be reliable, but its accuracy and completeness are not guaranteed. This is not a solicitation to buy or sell of any securities. None of PT. Valbury Asia Securities or their respective employees and agents makes any representation or warranty or accepts any responsibility or liability as to, or in relation to, the accuracy or completeness of the information and opinions contained in the report or opinions remaining unchanged after the issue thereof.

TECHNICAL ANALYSIS

11 August 2017

TLKM

TRADING BUY

S1 4700 R1 4730

S2 4670 R2 4760

Closing Price 4710

- Ulasan
- MACD line dan signal line indikasi negatif
 - Stochastics fast line & slow indikasi negatif
 - Candle chart indikasi sinyal positif
 - RSI berada dalam area oversold
 - Harga berada dalam area upper band

- Prediksi
- Trading range Rp 4700-Rp 4760
 - Entry Rp 4710, take Profit Rp 4760

Indikator	Posisi	Sinyal
Stochastics	51.35	Negatif
MACD	3.20	Negatif
True Strength Index (TSI)	-0.79	Positif
Bollinger Band (Mid)	4675	Positif
MA5	4690	Positif

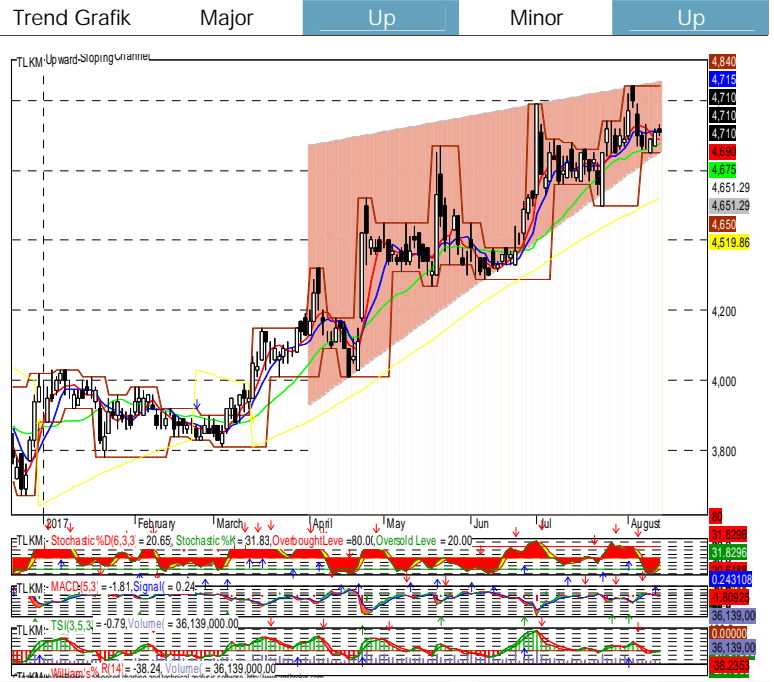

BMRI

TRADING BUY

S1 13225 R1 13450

S2 13000 R2 13675

Closing Price 13325

- Ulasan
- MACD line dan signal line indikasi positif
 - Stochastics fast line & slow indikasi negatif
 - Candle chart indikasi sinyal positif
 - RSI berada dalam area netral
 - Harga berada dalam area lower band

- Prediksi
- Trading range Rp 13225-Rp 13675
 - Entry Rp 13325, take Profit Rp 13675

Indikator	Posisi	Sinyal
Stochastics	34.60	Negatif
MACD	3.47	Positif
True Strength Index (TSI)	9.44	Positif
Bollinger Band (Mid)	13355	Negatif
MA5	13280	Positif

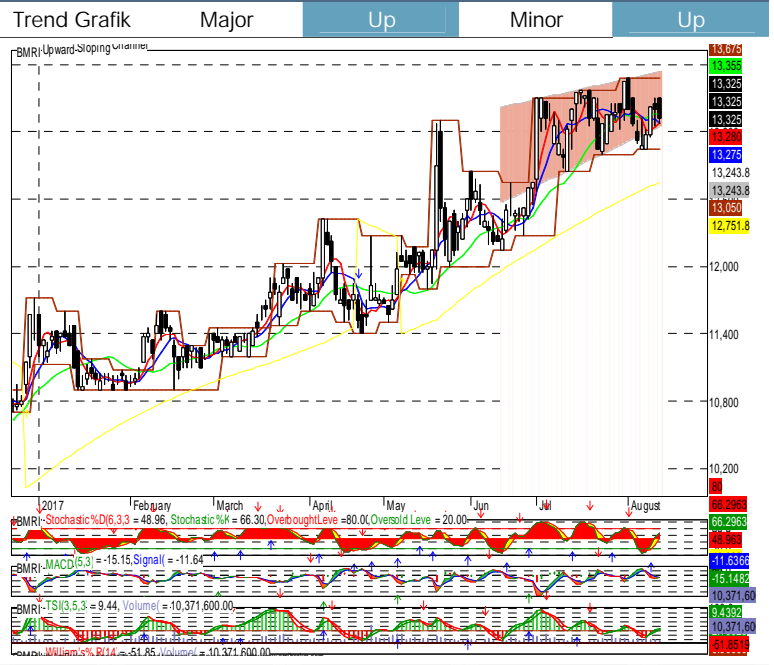

DISCLAIMER

This report is compiled and contained from sources believed to be reliable, but its accuracy and completeness are not guaranteed. This is not a solicitation to buy or sell of any securities. None of PT. Valbury Asia Securities or their respective employees and agents makes any representation or warranty or accepts any responsibility or liability as to, or in relation to, the accuracy or completeness of the information and opinions contained in the report or opinions remaining unchanged after the issue thereof.

TECHNICAL ANALYSIS

11 August 2017

BSDE

TRADING BUY

S1 1830 R1 1860

S2 1800 R2 1890

Closing Price 1850

Ulasan

- MACD line dan signal line indikasi positif
- Stochastics fast line & slow indikasi positif
- Candle chart indikasi sinyal positif
- RSI berada dalam area overbought
- Harga berada dalam area upper band

Prediksi

- Trading range Rp 1830-Rp 1890
- Entry Rp 1850, take Profit Rp 1890

Indikator	Posisi	Sinyal
Stochastics	71.13	Positif
MACD	9.00	Positif
True Strength Index (TSI)	35.78	Positif
Bollinger Band (Mid)	1778	Positif
MA5	1806	Positif

Trend Grafik

Major

Up

Minor

Up



SILO

TRADING BUY

S1 9550 R1 10000

S2 9100 R2 10450

Closing Price 9850

Ulasan

- MACD line dan signal line indikasi positif
- Stochastics fast line & slow indikasi positif
- Candle chart indikasi sinyal positif
- RSI berada dalam area netral
- Harga berada dalam area upper band

Prediksi

- Trading range Rp 9550-Rp 10000
- Entry Rp 9850, take Profit Rp 10000

Indikator	Posisi	Sinyal
Stochastics	16.14	Positif
MACD	-43.65	Positif
True Strength Index (TSI)	1.64	Positif
Bollinger Band (Mid)	9799	Positif
MA5	9295	Positif

Trend Grafik

Major

Down

Minor

Down

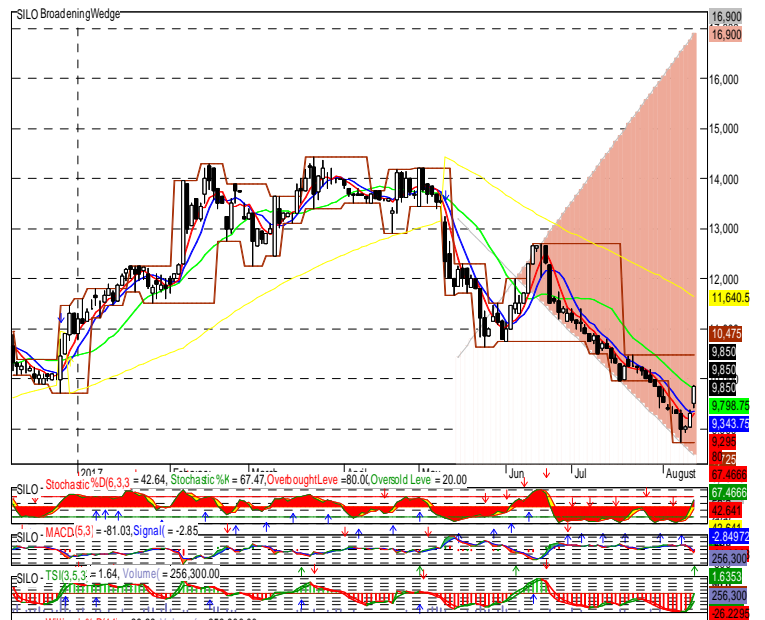

DISCLAIMER

This report is compiled and contained from sources believed to be reliable, but its accuracy and completeness are not guaranteed. This is not a solicitation to buy or sell of any securities. None of PT. Valbury Asia Securities or their respective employees and agents makes any representation or warranty or accepts any responsibility or liability as to, or in relation to, the accuracy or completeness of the information and opinions contained in the report or opinions remaining unchanged after the issue thereof.

TRADING VIEW

11 August 2017



THESE RECOMMENDATIONS ARE BASED ON TECHNICAL AND ONLY INTENDED FOR ONE DAY TRADING

Ticker	Rec	Price			Support		Resistance		Indicators			1 Month	
		10-08-17	Entry	Exit	S2	S1	R1	R2	MACD	Stoc*	MA5*	High	Low
Agriculture													
AALI	Trading Sell	15150	15150	15075	14950	15075	15200	15325	Positif	Negatif	Negatif	15600	14350
LSIP	Trading Sell	1395	1395	1380	1345	1380	1415	1450	Negatif	Negatif	Negatif	1460	1360
SGRO	Trading Buy	2000	2000	2010	1985	1995	2000	2010	Positif	Positif	Positif	2030	1960
Mining													
PTBA	Trading Sell	13475	13475	13275	12975	13275	13575	13875	Negatif	Positif	Negatif	13975	11675
ADRO	Trading Buy	1850	1850	1865	1785	1825	1865	1905	Negatif	Positif	Positif	1920	1565
MEDC	Trading Buy	2820	2820	2890	2530	2710	2890	3070	Positif	Positif	Positif	2820	2230
INCO	Trading Buy	2610	2610	2670	2470	2570	2670	2770	Positif	Negatif	Positif	2640	1835
ANTM	Trading Buy	700	700	710	660	685	710	735	Positif	Positif	Positif	740	645
TINS	Trading Buy	840	840	860	800	830	860	890	Positif	Negatif	Positif	865	700
Basic Industry and Chemicals													
WTON	Trading Buy	590	590	605	565	585	605	625	Positif	Negatif	Positif	635	580
SMGR	Trading Buy	10900	10900	11200	10600	10800	11000	11200	Positif	Positif	Positif	10900	9750
INTP	Trading Buy	18875	18875	19025	18425	18725	19025	19325	Positif	Negatif	Positif	19200	17150
SMCB	Trading Buy	810	810	820	780	800	820	840	Negatif	Positif	Positif	860	745
Miscellaneous Industry													
ASII	Trading Buy	7925	7925	8150	7700	7850	8000	8150	Positif	Negatif	Positif	9025	7650
GJTL	Trading Buy	975	975	995	950	965	980	995	Positif	Positif	Positif	1130	950
Consumer Goods Industry													
INDF	Trading Buy	8450	8450	8525	8125	8325	8525	8725	Positif	Positif	Positif	8800	8150
GGRM	Trading Sell	66900	66900	65775	63825	65775	67725	69675	Negatif	Positif	Negatif	81300	65975
UNVR	Trading Buy	48025	48025	48900	46950	47600	48250	48900	Positif	Positif	Positif	49550	46525
KLBF	Trading Buy	1740	1740	1785	1680	1715	1750	1785	Negatif	Negatif	Positif	1780	1580
Property, Real Estate and Building Construction													
BSDE	Trading Buy	1850	1850	1890	1800	1830	1860	1890	Positif	Positif	Positif	1900	1720
PTPP	Trading Sell	3000	3000	2980	2950	2980	3010	3040	Negatif	Positif	Negatif	3370	2840
WIKA	Trading Buy	2060	2060	2100	1975	2040	2100	2160	Positif	Positif	Positif	2280	1965
ADHI	Trading Sell	2090	2090	2070	2010	2070	2130	2190	Negatif	Negatif	Negatif	2240	1950
WSKT	Trading Buy	2310	2310	2340	2240	2290	2340	2390	Positif	Positif	Positif	2400	2180
Infrastructure, Utilities and Transportation													
PGAS	Trading Buy	2210	2210	2250	2120	2170	2250	2300	Positif	Positif	Positif	2390	2120
JSMR	Trading Buy	5575	5575	5725	5425	5525	5625	5725	Positif	Positif	Positif	5850	5150
ISAT	Trading Buy	6750	6750	6850	6450	6650	6850	7050	Positif	Positif	Positif	6675	5900
TLKM	Trading Buy	4710	4710	4760	4670	4700	4730	4760	Negatif	Negatif	Positif	4840	4460
Finance													
BMRI	Trading Buy	13325	13325	13675	13000	13225	13450	13675	Positif	Negatif	Positif	13675	12425
BBRI	Trading Buy	15000	15000	15150	14850	14950	15050	15150	Positif	Negatif	Positif	15500	14300
BBNI	Trading Buy	7275	7275	7325	7125	7225	7325	7425	Negatif	Positif	Positif	7450	6525
BBCA	Trading Sell	18825	18825	18675	18350	18675	19000	19325	Negatif	Negatif	Positif	19050	17975
BBTN	Trading Buy	2740	2740	2790	2700	2730	2760	2790	Positif	Negatif	Positif	2780	2320
Trade, Services and Investment													
UNTR	Trading Buy	30425	30425	30800	28750	29775	30800	31825	Positif	Positif	Positif	30900	26175
MPPA	Trading Sell	565	565	550	525	550	575	600	Negatif	Positif	Negatif	750	545

DISCLAIMER

This report is compiled and contained from sources believed to be reliable, but its accuracy and completeness are not guaranteed. This is not a solicitation to buy or sell of any securities. None of PT. Valbury Asia Securities or their respective employees and agents makes any representation or warranty or accepts any responsibility or liability as to, or in relation to, the accuracy or completeness of the information and opinions contained in the report or opinions remaining unchanged after the issue thereof.

HEAD OFFICE

PT. Valbury Sekuritas Indonesia
Menara Karya 9th Floor
Jl. H.R. Rasuna Said Block X-5 Kav 1-2
Jakarta 12950
(T) 021-255 33 600
(F) 021-255 33 662
(e) valburyriset@bloomberg.net
www.valburysecurities.co.id

BRANCH OFFICE

JAKARTA

Wisma Valbury, Jl. Pluit Putra Raya No. 2,
Jakarta 14450
(T) 021-2926 4300

Jl. Kencana Utama II Blok M8 No. 32C
Puri Indah, Jakarta Barat
(T) 021-5835 6938

Rukan Plaza Pasifik,
Jl. Raya Boulevard Barat Blok A1 No. 10
Kelapa Gading
(T) 021-2945 1577

MEDAN

Komplek Jati Junction No. P5 P5a
Jl. Perintis Kemerdekaan, Medan
(T) 061-888 16 222

SURABAYA

Pakuwon Center, Tunjungan Plaza 5 Lt. 21
Jl. Embong Malang No. 1, Surabaya
(T) 031-295 5788

BANDUNG

Jl. Diponegoro No. 40, Bandung
(T) 022-872 55800

DENPASAR-BALI

Komplek Ibis Styles Hotel
Jl. Teuku Umar No. 177, Denpasar
(T) 0361-255 229

BANJARMASIN

Jl. Gatot Subroto NO. 33, Banjarmasin
(T) 0511-326 5918

PADANG

Jl. Kampung Nias II No.10, Padang
(T) 0751-895 5747

YOGYAKARTA

Jl. Magelang KM 5.5 No. 75, Yogyakarta
(T) 0274-623 111

MALANG

Jl. Pahlawan Trip No. 7, Malang
(T) 0341-585 888

SEMARANG

Candi Plaza Building, Lantai Dasar
Jl. Sultan Agung No. 90-90A, Semarang
(T) 024-850 1122

PEKANBARU

Jl. Tuanku Tambusai
Komplek CNN Blok A No. 3, Pekanbaru
(T) 0761-839 393

PALEMBANG

Jl. Letkol Iskandar No. 236/30, Palembang
(T) 0711-353 203

MAKASSAR

Jl. Veteran Selatan No. 535A, Makassar
(T) 0411-857 222

GALERI INVESTASI BEI

JAKARTA

Universitas Mercu Buana
(T) 021-585 7694

DEPOK

Universitas Gunadarma
(T) 021-8727 541 / 021-8771 6432 ext. 502

PEKANBARU

Polteknik Caltex Riau
(T) 0761-53 803

BANJARMASIN

Universitas Lambung Mangkurat
(T) 0511-749 6639

YOGYAKARTA

Universitas Teknologi Yogyakarta
(T) 0274-373 955

Universitas Atma Jaya

(T) 0274-487 262

Universitas Kristen Duta Wacana

(T) 0274-544 032

RESEARCH TEAM

VP RESEARCH AND ANALYSIS

Nico Omer Jonckheere

HEAD OF RESEARCH

Alfiansyah
Alfiansyah@valbury.com

RESEARCH ANALYST

Reny Susanti
reny.susanti@valbury.com

Michael Handisurya
michael.handisurya@valbury.com

Budi Rustanto
budi.rustanto@valbury.com

Winnie Rahardja
winnie.rahardja@valbury.com