

## NEWS HEADLINES

- SMBR & LKBN Antara jajaki kerja sama
- SMBR terapkan skema bisnis berbasis rekayasa hutan
- ADHI akan investasi Rp200 miliar
- WSKT akan terbitkan obligasi PUB III senilai Rp 10 triliun
- Waskita Karya Realty targetkan kontribusi 30% di WSKT
- WSBP peroleh kontrak baru Rp 7 triliun per Agustus 2017
- PTBA akan kerjasama dengan TPJA
- Kurator anak usaha SUGI harapkan peluang perdamaian
- OKAS akuisisi Indotan Lombok
- MDRN divestasi aset Rp 100 miliar
- BTEL catat rugi Rp 1,39 triliun per 2016FY dari rugi Rp 8,64 triliun
- WICO catat laba Rp 717,45 juta per 1H17 dari rugi Rp 828,81 juta
- PTSN akan mulai produksi ponsel Nokia di Indonesia
- Periode tender offer LAMI diubah
- PDES perluas pasar ke Asean
- Harga IPO Trisula Textile Industries Rp 140 - Rp 150 per saham
- Creador investasi Rp 600 miliar di Hermina

## JAKARTA COMPOSITE INDEX CHART

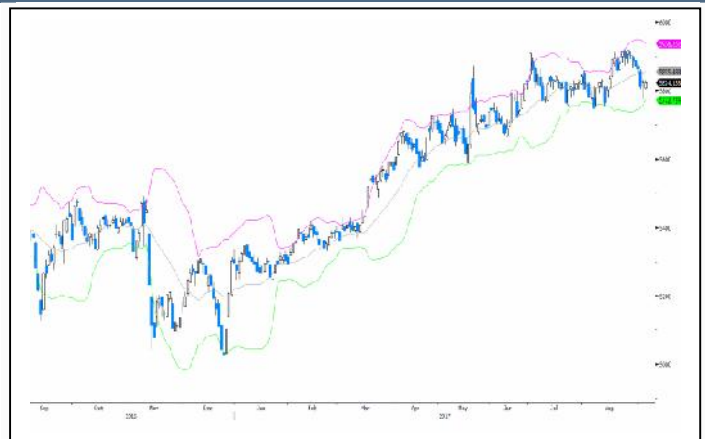

Support Level	5808/5791/5779
Resistance Level	5836/5848/5864
Major Trend	Up
Minor Trend	Down

## JAKARTA INDICES STATISTICS

	CLOSE	CHANGE	VOLUME (Mn)	VALUE (Rp Bn)
IHSG	5824.138	-5.841	10,063.666	6,352.097
LQ-45	969.546	-1.605	2,282.675	3,800.124

## MARKET REVIEW

Bursa saham Asia pada Rabu (9/6) mayoritas melemah, kecuali bursa Cina, Malaysia dan Thailand. Bursa saham Asia, terutama Korea Selatan dan Jepang, masih terbebani oleh ketegangan geopolitik di Korea Utara. Korea Utara disinyalir siap meluncurkan rudal balistik antar benua (ICBM) yang diperkirakan pada atau sebelum hari Nasional Korea 9 September. Korea Utara terdeteksi memindahkan ICBM ke area pantai yang berbatasan dengan Korea Selatan. Dalam Eastern Economic Forum di Vladivostok, Rusia, presiden Korea Selatan, Moon Jae-in menyamakan pandangan dengan Rusia untuk mencegah situasi di Semenanjung Korea agar tidak semakin tidak terkendali, dengan mencari solusi mendasar untuk menyelesaikan masalah nuklir Korea Utara. Rusia sendiri menolak seruan Amerika Serikat untuk menerapkan sanksi baru terhadap Korea Utara pasca uji coba bom hidrogen.

Bursa saham Indonesia bergerak mixed, tapi melemah 0,1% ke 5824,138 di akhir sesi. Investor asing mencatatkan net sell hingga Rp 1,77 triliun. Belum ada katalis positif lain bagi bursa saham Indonesia. Meski pemerintah menyatakan akan mendorong inovasi pembiayaan dalam pengerjaan proyek-proyek infrastruktur. Pemerintah berupaya agar pembiayaan pembangunan infrastruktur dari pasar modal mengalir deras. Terobosan itu antara lain mengevaluasi pajak penghasilan atas dividen, kebijakan perpajakan surat berharga, surat instrumen keuangan yang diterbitkan oleh perusahaan infrastruktur.

Bursa saham Eropa tentatif mixed kemarin. Investor mengantisipasi pertemuan European Central bank (ECB) pada Kamis (7/9). Pasar menanti sinyal rencana pengurangan stimulus oleh ECB. Selain itu bursa Eropa juga merespon data ekonomi. Data factory orders Jerman pada Juli 2017 turun 0,7% MoM dari periode sebelumnya +1% MoM. Sedang secara tahunan factory orders naik 5% YoY dari sebelumnya +5,1%. Data PMI Construction Jerman pada Agustus turun ke 54,9 dari sebelumnya 55,8, tapi retail PMI di Agustus naik ke 53 dari 50,7.

Selain isu Korea Utara, pasar juga menghadapi ketidakpastian tentang kenaikan Fed Fund Rate, plafon utang AS, reformasi pajak pemerintahan Trump. Presiden Donald Trump mendesak Kongres AS untuk meloloskan rencana reformasi perpajakan yang memangkas tarif pajak terhadap individu dan perusahaan. Reformasi pajak itu diharapkan dapat terjadi repatriasi dana dari luar negeri. AS juga terbebani oleh bencana alam. Pasca badai Harvey yang menerjang Houston, Texas dan Teluk Meksiko, kini badai Irma diprediksi akan melanda wilayah Florida, AS pada akhir pekan ini. National Hurricane Center menyebutkan bahwa badai Irma adalah badai kategori 5 yang sangat berbahaya. Badai Irma diprediksi dapat mengakibatkan prospek kerugian yang bisa melampaui badai Katrina. Fenomena alam sekaligus bencana ini dijadikan alasan presiden Trump untuk mendesak Kongres AS menyetujui kenaikan pagu utang negara guna membiayai bantuan bagi korban badai Harvey yang mencapai USD 8 miliar.

Investor selanjutnya mencermati Kongres Cina yang dimulai pada 18 Oktober 2017 dan perombakan kepemimpinan puncak. Sementara itu Rusia menyepakati perpanjangan pemangkasan produksi minyak.

## MARKET VIEW

Beroperasinya kilang-kilang minyak di AS yang sebelumnya ditutup akibat Badai Harvey dapat menjaga stabilitas harga minyak dunia. Saat bencana berlangsung, puluhan kilang terpaksa menutup operasi mereka dalam beberapa hari terakhir, karena cuaca buruk. Badai Harvey telah mengakibatkan penutupan lebih dari 20% kapasitas penyulingan AS. Selain dari faktor tersebut, ketegangan geopolitik juga dapat membuat ketidakstabilan harga minyak dunia.

Korea Utara tetap menjadi kekhawatiran pelaku pasar atas ancaman pecahnya perang di Semenanjung Korea akibat dari sikap pemerintah negara ini yang terus melakukan uji nuklir. Sikap Korea Utara tersebut mendapat tanggapan dari AS. Melalui Menteri Pertahanan Jim Mattis mengancam akan mengerahkan seluruh kekuatan militernya, setelah Korea Utara melakukan uji nuklir beberapa waktu lalu. Mattis mengatakan setiap ancaman terhadap AS atau wilayahnya, termasuk Guam atau sekutu AS, akan disambut dengan tanggapan militer besar.

Dari AS, Presiden Donald Trump kembali membuat keputusan kontroversial, yakni mengakhiri program amnesti imigran. Keputusan Trump ini berpotensi menimbulkan keriuhan bagi anggota Kongres untuk mengesahkan undang-undang yang melindungi imigran. Trump berharap Kongres melegalisasi dalam enam bulan ke depan. Jika kongres tidak mencapai target, Trump akan meninjau ulang.

Sementara itu sentimen dari dalam negeri, Menteri Keuangan Sri Mulyani Indrawati mengatakan, perekonomian tahun 2018 tidak lepas dari ketidakpastian global. keadaan geopolitik seperti risiko proteksionisme dan eskalasi Korea Utara masih akan menjadi tantangan terutama bagi ekspor Indonesia.

Kementerian Keuangan memastikan tidak akan menghemat anggaran di akhir tahun ini. Bahkan belanja negara akan dipacu lebih cepat untuk menggerakkan perekonomian nasional. Belanja pemerintah bisa menimbulkan efek berganda bagi konsumsi rumah tangga dan investasi, sehingga penerimaan perpajakan bisa naik. Di sisa empat bulan ini, pemerintah akan menggenjot pengeluaran yang diharapkan positif bagi pertumbuhan ekonomi dan perpajakan.

Hal lain, Komisi XI DPR RI mengadakan rapat kerja dengan pemerintah, membahas asumsi makro yang ada di Rancangan Anggaran Pendapatan dan Belanja Negara (RAPBN) tahun 2018. Asumsi dasar makro digunakan sebagai landasan penyusunan RAPBN 2018 adalah pertumbuhan ekonomi sebesar 5,4%, inflasi sebesar 3,5%, nilai tukar rupiah terhadap dollar AS sebesar Rp13.500, suku bunga Surat Perbendaharaan Negara (SPN) 3 bulan sebesar 5,3%.

Sentimen eksternal yang dibayangi dengan ketidakpastian keamanan serta sikap Trump, sedangkan sentimen dari dalam negeri diharapkan bisa menopang bagi IHSG. Apresiasi bagi IHSG diperkirakan bisa terangkat sentimen dari pasar Asia yang diperkirakan menguat hari ini.

## DISCLAIMER

This report is compiled and contained from sources believed to be reliable, but its accuracy and completeness are not guaranteed. This is not a solicitation to buy or sell of any securities. None of PT. Valbury Asia Securities or their respective employees and agents makes any representation or warranty or accepts any responsibility or liability as to, or in relation to, the accuracy or completeness of the information and opinions contained in the report or opinions remaining unchanged after the issue thereof.

Semen Baturaja (SMBR) dengan Lembaga Kantor Berita Nasional (LKBN) Antara membahas potensi peninjauan kerja sama yang dapat dilakukan dalam rangka sinergi antar perusahaan Badan Usaha Milik Negara (BUMN). Ke depan pembicaraan akan lebih difokuskan kepada hal-hal teknis yang akan dijajaki.

Semen Baturaja (SMBR) menerapkan skema bisnis berbasis peningkatan produksi dan juga kelestarian lingkungan dengan konsep rekayasa hutan. Bukan hanya sekedar melakukan penghijauan, namun pada tanah yang sebelumnya memiliki kadar racun, diolah kembali agar dapat ditumbuhi oleh tanaman. Saat ini proses rekayasa hutan ini sudah terlaksana, total lahan yang dimiliki oleh Semen Baturaja adalah seluas 500 hektar. Pada lokasi Baturaja II yang mulai komersil pada bulan September 2017, rekayasa hutan akan diperluas lagi agar tanah bisa dimanfaatkan untuk tumbuhan. Pabrik Semen Baturaja II siap beroperasi secara komersil pada 1 September 2017, setelah menjalani dua bulan masa percobaan.

Adhi Karya (ADHI) berencana menyiapkan dana Rp200 miliar untuk penyertaan modal dalam proyek instalasi pengolahan air minum di Lampung. Proyek tersebut saat ini sedang dalam tahap penawaran. Dalam rencana itu, ADHI bekerjasama dengan Adaro Energy (ADRO), melalui anak usahanya, Adaro Tirta Mandiri dan Suez Water.

Waskita Karya (WSKT) berencana menerbitkan Obligasi dengan mekanisme Penawaran Umum Berkelanjutan (PUB) III sebesar Rp 10 Triliun. Tahap pertama Waskita Karya akan menerbitkan Obligasi dengan target dana sebanyak-banyaknya Rp 3 triliun. Perseroan menawarkan 2 seri yaitu Obligasi Seri A dengan jangka waktu 3 Tahun dan Obligasi Seri B dengan Jangka waktu 5 Tahun. Obligasi Seri A menawarkan kupon bunga di kisaran 8,0%-8,75% per tahun, sedangkan Seri B di kisaran 8,5%-9,25% per tahun. Dana yang diperoleh dari hasil Penawaran Umum Obligasi akan digunakan Perseroan sebesar 80% untuk modal kerja Perseroan dalam pekerjaan Konstruksi Bangunan Sipil, Gedung dan EPC. Sedangkan sebesar 20% akan digunakan untuk investasi di anak perusahaan dalam bentuk setoran modal.

Waskita Karya Realty (WKR) menargetkan kontribusi hingga 30% pada Waskita Karya (WSKT) dalam 5 tahun ke depan. Pada tahun depan, WKR menargetkan nilai penjualan hingga Rp4,75 triliun, naik dari tahun ini Rp2,1 triliun.

Waskita Beton Precast (WSBP) membukukan kontrak baru senilai Rp 7 triliun per Agustus 2017. Perolehan kontrak tersebut setara dengan 56,9% dari target total kontrak baru Rp 12,3 triliun tahun ini. Bila ditambah kontrak lanjutan tahun lalu sebanyak Rp 10,2 triliun, total kontrak yang sedang dikerjakan perseroan telah mencapai Rp 17,2 triliun hingga Agustus tahun ini.

Tambang Batubara Bukit Asam (PTBA) dikabarkan akan menjajaki lini bisnis baru dari pengembangan produk batu bara melalui gasifikasi batu bara dengan menggandeng Chandra Asri Petrochemical (TPIA). Sebelumnya, pada Maret lalu, PTBA juga tengah melakukan pengembangan untuk diversifikasi produk batu bara melalui gasifikasi batu bara yang diolah menjadi amonia melalui kerja sama dengan Pupuk Indonesia.

Tim kurator Petroselat Ltd., anak usaha Sugih Energy (SUGI), menyatakan hadirnya calon investor diharapkan menjadi peluang perdamaian. Harapan ini akan terwujud jika proses uji tuntas investor terhadap debitur berjalan lancar selama 15 hari ke depan. Perdebatan adalah tentang waktu yang diberikan untuk

dilaksanakannya due diligence calon investor terhadap anak usaha Sugih Energy ini.

Ancora Indonesia Resources (OKAS) akan mengambil alih 100% kepemilikan saham di perusahaan investasi di sektor mining, yakni Indotan Lombok Pte Ltd. Perseroan sudah menandatangani perjanjian dengan Southern Arc Minerals Inc selaku induk dari Indotan Lombok Pte Ltd dengan kesepakatan nilai jual beli saham mencapai USD 2 juta. OKAS akan meminta persetujuan para stakeholder melalui rapat umum pemegang saham terkait rencana aksi korporasi berupa penambahan anak usaha.

Modern Internasional (MDRN) melakukan divestasi aset berupa lahan seluas 20.300 m2 untuk pembayaran utang ke bank. Aset yang merupakan lahan dan bangunan yang berlokasi di Surabaya tersebut memiliki valuasi Rp 100 miliar. Dengan adanya pengurangan kewajiban utang, perseroan dapat mengalihkan penggunaan arus kas yang ada untuk penyelesaian kewajiban lainnya dan pengembangan lini-lini bisnis yang masih potensial.

Bakrie Telecom (BTEL) mencatat rugi neto yang dapat didistribusikan kepada pemilik entitas induk sebesar Rp 1,39 triliun per Desember 2016, turun dibandingkan rugi neto Rp 8,64 triliun pada tahun 2015. Pendapatan usaha neto turun menjadi Rp 89,84 miliar dari sebelumnya Rp 401,62 miliar.

Wicaksana Overseas Internasional (WICO) meraih penjualan neto sebesar Rp 481,74 miliar per Juni 2017, naik dari sebelumnya Rp 412,32 miliar. Laba periode berjalan yang dapat didistribusikan kepada pemilik entitas induk diraih Rp 717,45 juta dari sebelumnya mencatat rugi periode berjalan yang dapat didistribusikan kepada pemilik entitas induk sebesar Rp 828,81 juta.

Sat Nusapersada (PTSN) akan mulai memproduksi ponsel Nokia di Indonesia sejalan dengan terpenuhinya persyaratan Tingkat Kandungan Dalam Negeri (TKDN). Sumber dana yang dikeluarkan untuk sarana produksi berasal dari kas internal yang jumlahnya tidak signifikan dan tanpa meminjam dari bank, sehingga tidak terdapat dampak pada kondisi keuangan perseroan.

PT Laksana Citranusantara mengubah periode tanggal tender offer saham Lamicitra Nusantara (LAMI) dari sebelumnya 25 Agustus-25 September 2017 menjadi 7 September-6 Oktober 2017. Jumlah saham yang akan ditender offer sebanyak 81.730.000 saham atau mewakili 7,11% dengan harga penawaran Rp 814 per saham atau tidak mengalami perubahan dari pengumuman sebelumnya. Penawaran tender ini dilakukan dalam rangka rencana penghapusan saham-saham pada Bursa Efek Indonesia dan perubahan dari perusahaan terbuka menjadi perusahaan tertutup. Usulan rencana go-private ini telah disetujui dalam RUPS Luar Biasa perseroan pada 16 Juni 2017.

Destinasi Tirta Nusantara (PDES) memperkuat bisnis usaha dengan ekspansi ke Singapura dan Thailand. Perseroan telah menyelesaikan proses pengalihan saham (share transfer) atau pembelian saham Panorama Destination (S) Pte. Ltd. Aksi pembelian saham ini akan mempercepat pertumbuhan usaha serta ekspansi di tingkat regional. Perseroan menilai bisnis pariwisata akan tumbuh positif dalam jangka panjang.

PT Trisula Textile Industries (TTI) sebagai salah satu pilar usaha Grup Trisula Corporation, berencana melepas sahamnya ke publik melalui skema penawaran umum perdana saham atau initial public offering (IPO). Perseroan akan melepas 300.000.000 saham atau setara dengan 20,69% dari modal disetor dan ditempatkan

#### DISCLAIMER

This report is compiled and contained from sources believed to be reliable, but its accuracy and completeness are not guaranteed. This is not a solicitation to buy or sell of any securities. None of PT. Valbury Asia Securities or their respective employees and agents makes any representation or warranty or accepts any responsibility or liability as to, or in relation to, the accuracy or completeness of the information and opinions contained in the report or opinions remaining unchanged after the issue thereof.

perseroan dengan nilai nominal Rp 100. Harga penawaran sebesar Rp 140 - Rp 150 per saham. Total dana segar yang akan diperoleh perseroan sebesar Rp 42 miliar - Rp 45 miliar. Dana hasil IPO sebesar 70% akan digunakan untuk membeli mesin-mesin guna mendukung proses produksi Perseroan dan 30% untuk modal kerja guna mendukung operasional perusahaan. Perusahaan telah mempercayakan kepada PT Lotus Andalan Sekuritas selaku Lead Underwriter/penjamin pelaksana emisi efek. Masa Penawaran Awal (bookbuilding) pada 5-7 September dan pernyataan efektif dari Otoritas Jasa Keuangan (OJK) diharapkan pada 15 September. Masa Penawaran ditargetkan pada 19-22 September 2017 dan Pencatatan Saham (listing) di Bursa Efek Indonesia diharapkan terealisasi pada 28 September 2017.

Creditor, perusahaan private equity global, menginvestasikan dana sebesar Rp 600 miliar untuk minoritas saham Medialoka Hermina, pemilik rumah sakit ibu dan anak (RSIA) Hermina. Meskipun demikian, Hermina tetap berencana melangsungkan IPO saham.

#### DISCLAIMER

This report is compiled and contained from sources believed to be reliable, but its accuracy and completeness are not guaranteed. This is not a solicitation to buy or sell of any securities. None of PT. Valbury Asia Securities or their respective employees and agents makes any representation or warranty or accepts any responsibility or liability as to, or in relation to, the accuracy or completeness of the information and opinions contained in the report or opinions remaining unchanged after the issue thereof.

# MARKET DATA

7 September 2017

## COMMODITIES

Description	Price (USD)	Change
Crude Oil (US\$/Barrel)	49.17	0.01
Natural Gas (US\$/mmBtu)	3.01	0.01
Gold (US\$/Ounce)	1333.68	-0.51
Nickel (US\$/MT)	12165.00	85.00
Tin (US\$/MT)	20790.00	60.00
Coal (NEWC) (US\$/MT*)	97.90	35.50
Coal (RB) (US\$/MT*)	90.20	26.84
CPO (ROTH) (US\$/MT)	711.25	-2.50
CPO (MYR)/MT	2726.00	46.00
Rubber (MYR/Kg)	851.50	6.50
Pulp (BHKP) (US\$/per ton)	879.99	0.11

\*weekly

## DUAL LISTING

Description	Price (USD)	Price (IDR)	Change (IDR)
TLKM (US)	35	11,809	3
ANTM (GR)	0.03	382	-16

## GLOBAL INDICES VALUATION

Country	Indices	Price	Change		PER (X)		PBV (X)		Market Cap (USD Bn)
			%Day	%YTD	2016E	2017F	2016E	2017F	
USA	DOW JONES INDUS.	21807.64	0.25	10.35	17.84	16.26	3.54	3.37	6,211.2
USA	NASDAQ COMPOSITE	6393.31	0.28	18.77	23.82	20.42	3.87	3.51	9,904.2
ENGLAND	FTSE 100 INDEX	7354.13	-0.25	2.96	15.10	14.07	1.86	1.82	1,700.5
CHINA	SHANGHAI SE A SH	3545.45	0.03	9.10	14.94	13.20	1.63	1.48	5,041.7
CHINA	SHENZHEN SE A SH	2070.65	0.38	0.52	25.40	20.62	2.99	2.65	3,646.9
HONG KONG	HANG SENG INDEX	27613.76	-0.46	25.51	12.54	11.54	1.29	1.21	2,252.9
INDONESIA	JAKARTA COMPOSITE	5824.14	-0.10	9.96	16.56	14.47	2.54	2.30	480.8
JAPAN	NIKKEI 225	19357.97	-0.14	1.27	16.67	15.09	1.61	1.50	3,173.9
MALAYSIA	KLCI	1772.48	0.16	7.96	16.55	15.60	1.64	1.56	253.2
SINGAPORE	STRAITS TIMES INDEX	3232.47	-0.58	12.21	14.73	13.59	1.20	1.15	380.1

## FOREIGN EXCHANGE

Description	Rate (IDR)	Change
USD/IDR	13,332.50	-5.50
EUR/IDR	15,898.21	-32.03
JPY/IDR	122.16	-0.54
SGD/IDR	9,878.12	12.01
AUD/IDR	10,685.03	36.16
GBP/IDR	17,392.91	-2.51
CNY/IDR	2,043.55	0.50
MYR/IDR	3,155.62	24.75
KRW/IDR	11.79	0.04

## FOREIGN EXCHANGE

Description	Rate (USD)	Change
1000 IDR / USD	0.08	0.0000
EUR / USD	1.19	0.0007
JPY / USD	0.01	0.0000
SGD / USD	0.74	0.0001
AUD / USD	0.80	0.0014
GBP / USD	1.30	0.0003
CNY / USD	0.15	0.0003
MYR / USD	0.24	0.0008
100 KRW / USD	0.09	0.0004

## CENTRAL BANK RATE

Description	Country	Rate (%)
FED Rate (%)	US	1.25
BI 7-Day Repo Rate (%)	Indonesia	4.50
ECB Rate (%)	Euro	0.00
BOJ Rate (%)	Japan	0.10
BOE Rate (%)	England	0.25
PBOC Rate (%)	China	4.35

## INTERBANK LENDING RATE

Description	Country	Rate (%)
JIBOR (IDR)	Indonesia	5.14
LIBOR (GBP)	England	0.25
SIBOR (USD)	Singapore	0.17
D TIBOR (YEN)	Japan	0.03
Z TIBOR (YEN)	Japan	0.03
SHIBOR (RENMINBI)	China	3.92

## INDONESIAN ECONOMIC INDICATORS

Description	August-17	July-17
Inflation YTD %	2.53	2.60
Inflation YOY %	3.82	3.88
Inflation MOM %	-0.07	0.22
Foreign Reserve (USD)	127.76 Bn	123.09 Bn
GDP (IDR Bn)	3,366,763.70	3,227,074.75

## IDR AVERAGE DEPOSIT

Description	Rate (%)
1M	5.85
3M	6.05
6M	6.08
12M	6.07637

### DISCLAIMER

This report is compiled and contained from sources believed to be reliable, but its accuracy and completeness are not guaranteed. This is not a solicitation to buy or sell of any securities. None of PT. Valbury Asia Securities or their respective employees and agents makes any representation or warranty or accepts any responsibility or liability as to, or in relation to, the accuracy or completeness of the information and opinions contained in the report or opinions remaining unchanged after the issue thereof.

# MARKET DATA

7 September 2017

## BUSINESS & ECONOMIC CALENDAR

Date	Agenda	Expectation
07 Sep	Indonesia Consumer Confidence Index	--
07 Sep	US Initial Jobless Claims	Naik menjadi 242 ribu dari 236 ribu
07 Sep	US Continuing Claims	Naik menjadi 1945 ribu dari 1942 ribu
07 Sep	US Nonfarm Productivity	Naik menjadi 1.2% dari 0.9%
07 Sep	US Unit Labor Costs	Turun menjadi 0.4% dari 0.6%
08 Sep	Indonesia Foreign Reserves	--
08 Sep	Indonesia Net Foreign Assets	--
08 Sep	US Wholesale Inventories MoM	Tetap 0.4%
08 Sep	US Wholesale Trade Sales MoM	--
09 Sep	US Consumer Credit	Naik menjadi \$15.50Bn dari \$12.39 Bn

Ket: (\*) US Time (^) Tentative

### LEADING MOVERS

Stock	Price	Change (%)	Index pt
TLKM IJ	4710	1.29	5.59
ICBP IJ	8775	2.33	2.16
AMRT IJ	685	5.38	1.34
EXCL IJ	3850	3.22	1.19
GGRM IJ	66700	0.91	1.07
ASII IJ	7825	0.32	0.94
ADRO IJ	1890	1.61	0.89
PPRO IJ	218	6.86	0.80
MAPI IJ	6975	6.08	0.61
POWR IJ	1170	3.54	0.59

### LAGGING MOVERS

Stock	Price	Change (%)	Index pt
BBRI IJ	14850	-1.00	-3.38
UNVR IJ	50600	-0.78	-2.82
BMRI IJ	12950	-0.96	-2.67
BBCA IJ	18900	-0.53	-2.26
HMSP IJ	3660	-0.27	-1.08
PGAS IJ	1840	-2.39	-1.01
SCMA IJ	2070	-3.27	-0.95
AUTO IJ	2560	-7.58	-0.94
BDMN IJ	5200	-1.89	-0.88
KLBF IJ	1695	-1.17	-0.87

### UPCOMING IPO'S

Company	Business	IPO Price (IDR)	Issued Shares (Mn)	Offering Date	Listing	Underwriter
PT Emdeki Utama	Manufacture & Industries	590-800	500.00	13-15 Sep'17	20 Sep'17	Yuanta Sekuritas Indonesia
PT Trafoindo Prima Perkasa	Manufacture & Industries	320-400	1201.63	TBA	TBA	Bahana Sekuritas
PT Anugerah Berkah Mandiri	Property & Real Estate	800-1250	3,333.33	TBA	TBA	RHB Securities, Mandiri, CIMB Securities

#### DISCLAIMER

This report is compiled and contained from sources believed to be reliable, but its accuracy and completeness are not guaranteed. This is not a solicitation to buy or sell of any securities. None of PT. Valbury Asia Securities or their respective employees and agents makes any representation or warranty or accepts any responsibility or liability as to, or in relation to, the accuracy or completeness of the information and opinions contained in the report or opinions remaining unchanged after the issue thereof.

# CORPORATE INFO

7 September 2017

valbury  
PT. Valbury Sekuritas Indonesia

## DIVIDEND

Stock	DPS (IDR)	Status	CUM Date	EX Date	Recording	Payment
ITMA	19.62	Cash Dividend	21 Aug 2017	22 Aug 2017	24 Aug 2017	13 Sep 2017
DVLA	35.00	Cash Dividend	24 Aug 2017	25 Aug 2017	29 Aug 2017	15 Sep 2017

## CORPORATE ACTIONS

Stock	Action	Ratio	EXC. Price (IDR)	CUM Date	EX Date	Trading Period
AKSI	Tender Offer	--	100.00	--	--	15 Aug – 13 Sep'17
MYTX	Tender Offer	--	83.00	--	--	30 Aug – 29 Sep'17
LAMI	Tender Offer	--	814.00	--	--	TBA
MEDC	Stock Split	1:4	--	08 Sep 2017	11 Sep 2017	11 Sep 2017

## GENERAL MEETING

Emiten	AGM/EGM	Date	Agenda
CASS	RUPSLB	07 Sep 2017	
YULE	RUPSLB	07 Sep 2017	
BSIM	RUPSLB	08 Sep 2017	
SIAP	RUPSLB	08 Sep 2017	
BCIP	RUPSLB	11 Sep 2017	
SDPC	RUPSLB	11 Sep 2017	
IKBI	RUPST	12 Sep 2017	
DAYA	RUPSLB	15 Sep 2017	
SMGR	RUPSLB	15 Sep 2017	
ARTO	RUPSLB	20 Sep 2017	
HEXA	RUPST	20 Sep 2017	
IKAI	RUPSLB	25 Sep 2017	
BNLI	RUPSLB	26 Sep 2017	
BIPI	RUPST	27 Sep 2017	
CNTB	RUPST	27 Sep 2017	
CNTX	RUPST	27 Sep 2017	

### DISCLAIMER

This report is compiled and contained from sources believed to be reliable, but its accuracy and completeness are not guaranteed. This is not a solicitation to buy or sell of any securities. None of PT. Valbury Asia Securities or their respective employees and agents makes any representation or warranty or accepts any responsibility or liability as to, or in relation to, the accuracy or completeness of the information and opinions contained in the report or opinions remaining unchanged after the issue thereof.

# TECHNICAL ANALYSIS

7 September 2017

## TLKM

TRADING BUY

S1 4660 R1 4740

S2 4580 R2 4820

Closing Price 4710

- Ulasan
- MACD line dan signal line indikasi negatif
  - Stochastics fast line & slow indikasi positif
  - Candle chart indikasi sinyal positif
  - RSI berada dalam area oversold
  - Harga berada dalam area lower band

- Prediksi
- Trading range Rp 4660-Rp 4820
  - Entry Rp 4710, take Profit Rp 4820

Indikator	Posisi	Sinyal
Stochastics	20.55	Positif
MACD	10.07	Negatif
True Strength Index (TSI)	-41.33	Positif
Bollinger Band (Mid)	4732	Negatif
MA5	4694	Positif



## ICBP

TRADING BUY

S1 8650 R1 8850

S2 8450 R2 9050

Closing Price 8775

- Ulasan
- MACD line dan signal line indikasi positif
  - Stochastics fast line & slow indikasi positif
  - Candle chart indikasi sinyal positif
  - RSI berada dalam area netral
  - Harga berada dalam area upper band

- Prediksi
- Trading range Rp 8650-Rp 9050
  - Entry Rp 8775, take Profit Rp 9050

Indikator	Posisi	Sinyal
Stochastics	62.52	Positif
MACD	10.60	Positif
True Strength Index (TSI)	-1.61	Positif
Bollinger Band (Mid)	8596	Positif
MA5	8680	Positif



### DISCLAIMER

This report is compiled and contained from sources believed to be reliable, but its accuracy and completeness are not guaranteed. This is not a solicitation to buy or sell of any securities. None of PT. Valbury Asia Securities or their respective employees and agents makes any representation or warranty or accepts any responsibility or liability as to, or in relation to, the accuracy or completeness of the information and opinions contained in the report or opinions remaining unchanged after the issue thereof.

# TECHNICAL ANALYSIS

7 September 2017

## ADRO

TRADING BUY

S1 1875 R1 1900

S2 1850 R2 1925

Closing Price 1890

- Ulasan
- MACD line dan signal line indikasi positif
  - Stochastics fast line & slow indikasi positif
  - Candle chart indikasi sinyal positif
  - RSI berada dalam area netral
  - Harga berada dalam area upper band

- Prediksi
- Trading range Rp 1875-Rp 1925
  - Entry Rp 1890, take Profit Rp 1925

Indikator	Posisi	Sinyal
Stochastics	22.21	Positif
MACD	-2.71	Positif
True Strength Index (TSI)	-11.81	Positif
Bollinger Band (Mid)	1872	Positif
MA5	1856	Positif

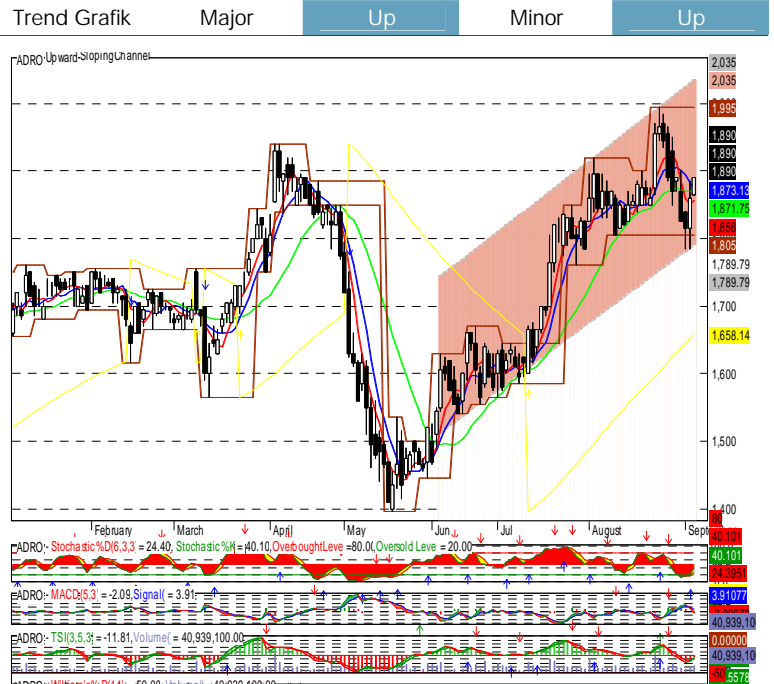

## AKRA

TRADING BUY

S1 7000 R1 7150

S2 6850 R2 7300

Closing Price 7100

- Ulasan
- MACD line dan signal line indikasi positif
  - Stochastics fast line & slow indikasi positif
  - Candle chart indikasi sinyal positif
  - RSI berada dalam area overbought
  - Harga berada dalam area upper band

- Prediksi
- Trading range Rp 7000-Rp 7300
  - Entry Rp 7100, take Profit Rp 7300

Indikator	Posisi	Sinyal
Stochastics	72.13	Positif
MACD	54.81	Positif
True Strength Index (TSI)	63.34	Positif
Bollinger Band (Mid)	6705	Positif
MA5	6890	Positif

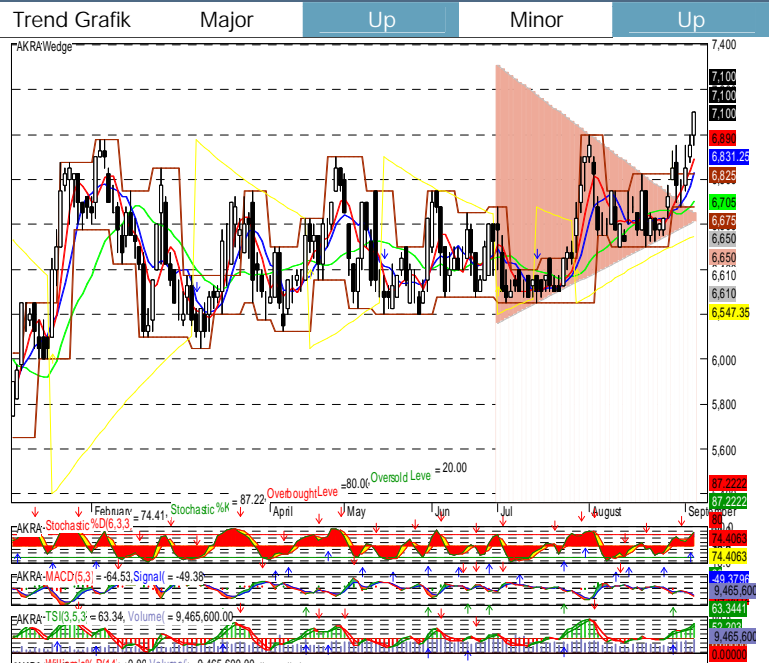

### DISCLAIMER

This report is compiled and contained from sources believed to be reliable, but its accuracy and completeness are not guaranteed. This is not a solicitation to buy or sell of any securities. None of PT. Valbury Asia Securities or their respective employees and agents makes any representation or warranty or accepts any responsibility or liability as to, or in relation to, the accuracy or completeness of the information and opinions contained in the report or opinions remaining unchanged after the issue thereof.



# TECHNICAL ANALYSIS

7 September 2017

## MEDC

TRADING BUY

S1 3320 R1 3450

S2 3190 R2 3580

Closing Price 3400

### Ulasan

- MACD line dan signal line indikasi positif
- Stochastics fast line & slow indikasi positif
- Candle chart indikasi sinyal positif
- RSI berada dalam area overbought
- Harga berada dalam area upper band

### Prediksi

- Trading range Rp 3320-Rp 3450
- Entry Rp 3400, take Profit Rp 3450

Indikator	Posisi	Sinyal
Stochastics	90.56	Positif
MACD	64.14	Positif
True Strength Index (TSI)	73.85	Positif
Bollinger Band (Mid)	2976	Positif
MA5	3304	Positif

Trend Grafik

Major

Up

Minor

Up



## EXCL

TRADING BUY

S1 3700 R1 3930

S2 3470 R2 4160

Closing Price 3850

### Ulasan

- MACD line dan signal line indikasi positif
- Stochastics fast line & slow indikasi positif
- Candle chart indikasi sinyal positif
- RSI berada dalam area overbought
- Harga berada dalam area upper band

### Prediksi

- Trading range Rp 3700-Rp 3930
- Entry Rp 3850, take Profit Rp 3930

Indikator	Posisi	Sinyal
Stochastics	72.40	Positif
MACD	40.96	Positif
True Strength Index (TSI)	56.33	Positif
Bollinger Band (Mid)	3546	Positif
MA5	3704	Positif

Trend Grafik

Major

Up

Minor

Up

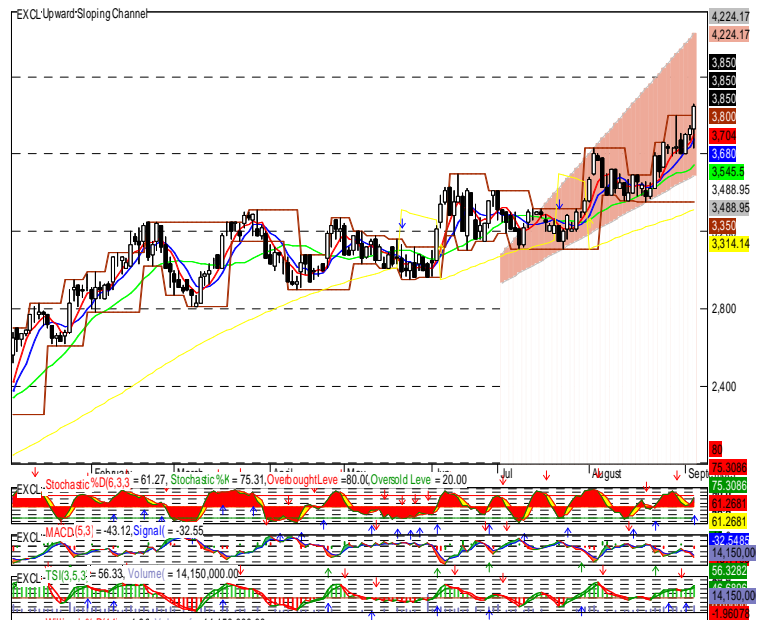

### DISCLAIMER

This report is compiled and contained from sources believed to be reliable, but its accuracy and completeness are not guaranteed. This is not a solicitation to buy or sell of any securities. None of PT. Valbury Asia Securities or their respective employees and agents makes any representation or warranty or accepts any responsibility or liability as to, or in relation to, the accuracy or completeness of the information and opinions contained in the report or opinions remaining unchanged after the issue thereof.

# TRADING VIEW

7 September 2017

valbury  
PT. Valbury Sekuritas Indonesia

THESE RECOMMENDATIONS ARE BASED ON TECHNICAL AND ONLY INTENDED FOR ONE DAY TRADING

Ticker	Rec	Price			Support		Resistance		Indicators			1 Month	
		06-09-17	Entry	Exit	S2	S1	R1	R2	MACD	Stoc*	MA5*	High	Low
<b>Agriculture</b>													
AALI	Trading Buy	14725	14675	14825	14525	14675	14825	14975	Negatif	Negatif	Negatif	15450	14475
LSIP	Trading Buy	1375	1375	1385	1345	1365	1385	1405	Positif	Positif	Positif	1450	1330
SGRO	Trading Buy	2140	2140	2150	2070	2110	2150	2190	Positif	Positif	Positif	2110	1950
<b>Mining</b>													
PTBA	Trading Buy	12275	12275	12375	11825	12100	12375	12650	Positif	Positif	Positif	13975	11600
ADRO	Trading Buy	1890	1890	1925	1850	1875	1900	1925	Positif	Positif	Positif	1995	1760
MEDC	Trading Buy	3400	3400	3450	3190	3320	3450	3580	Positif	Positif	Positif	3370	2500
INCO	Trading Sell	2990	2990	2940	2850	2940	3030	3120	Negatif	Negatif	Negatif	3140	2090
ANTM	Trading Sell	705	705	695	675	695	715	735	Negatif	Negatif	Negatif	765	645
TINS	Trading Sell	940	940	925	900	925	950	975	Negatif	Negatif	Negatif	1020	735
<b>Basic Industry and Chemicals</b>													
WTON	Trading Buy	525	520	535	505	520	535	550	Negatif	Negatif	Negatif	630	515
SMGR	Trading Buy	9700	9575	9875	9275	9575	9875	10175	Negatif	Positif	Negatif	11075	9700
INTP	Trading Sell	18600	18600	18375	17975	18375	18775	19175	Negatif	Positif	Negatif	20000	17200
SMCB	Trading Sell	790	790	790	785	790	795	800	Negatif	Positif	Negatif	855	775
<b>Miscellaneous Industry</b>													
ASII	Trading Buy	7825	7825	7875	7625	7750	7875	8000	Negatif	Positif	Negatif	8250	7650
GJTL	Trading Sell	755	755	745	715	745	775	805	Negatif	Negatif	Negatif	1015	755
<b>Consumer Goods Industry</b>													
INDF	Trading Sell	8375	8375	8325	8225	8325	8425	8525	Negatif	Negatif	Negatif	8725	8150
GGRM	Trading Sell	66700	66700	65700	63925	65700	67475	69250	Negatif	Positif	Negatif	80050	65500
UNVR	Trading Sell	50600	50600	50100	50100	50425	50750	51075	Negatif	Negatif	Negatif	51200	46925
KLBF	Trading Sell	1695	1695	1685	1655	1685	1715	1745	Negatif	Negatif	Negatif	1795	1675
<b>Property, Real Estate and Building Construction</b>													
BSDE	Trading Sell	1825	1825	1815	1790	1815	1840	1865	Negatif	Positif	Negatif	1875	1720
PTPP	Trading Sell	2620	2620	2580	2480	2580	2680	2780	Negatif	Negatif	Negatif	3120	2640
WIKA	Trading Sell	1895	1895	1880	1845	1880	1915	1950	Negatif	Positif	Negatif	2110	1865
ADHI	Trading Sell	1960	1960	1950	1925	1950	1975	2000	Negatif	Positif	Negatif	2230	1935
WSKT	Trading Sell	2100	2100	2070	2020	2070	2120	2170	Negatif	Positif	Negatif	2400	2050
<b>Infrastructure, Utilities and Transportation</b>													
PGAS	Trading Buy	1840	1810	1890	1730	1810	1890	1970	Negatif	Positif	Negatif	2270	1880
JSMR	Trading Buy	5900	5900	5950	5750	5850	5950	6050	Positif	Positif	Positif	5875	5225
ISAT	Trading Buy	6475	6475	6500	6450	6475	6500	6525	Positif	Positif	Positif	6850	6150
TLKM	Trading Buy	4710	4710	4820	4580	4660	4740	4820	Negatif	Positif	Positif	4840	4500
<b>Finance</b>													
BMRI	Trading Buy	12950	12950	13050	12600	12825	13050	13275	Negatif	Negatif	Negatif	13675	12875
BBRI	Trading Buy	14850	14850	14950	14550	14750	14950	15150	Negatif	Positif	Negatif	15350	14300
BBNI	Trading Sell	7200	7200	7100	6925	7100	7275	7450	Negatif	Positif	Negatif	7450	6950
BBCA	Trading Sell	18900	18900	18800	18575	18800	19025	19250	Negatif	Negatif	Negatif	19200	18200
BBTN	Trading Buy	3090	3090	3140	2940	3040	3140	3240	Positif	Negatif	Positif	3180	2400
<b>Trade, Services and Investment</b>													
UNTR	Trading Buy	30325	30325	30400	30000	30200	30400	30600	Negatif	Positif	Positif	31000	27925
MPPA	Trading Sell	590	590	585	570	585	600	615	Negatif	Negatif	Negatif	850	540

## DISCLAIMER

This report is compiled and contained from sources believed to be reliable, but its accuracy and completeness are not guaranteed. This is not a solicitation to buy or sell of any securities. None of PT. Valbury Asia Securities or their respective employees and agents makes any representation or warranty or accepts any responsibility or liability as to, or in relation to, the accuracy or completeness of the information and opinions contained in the report or opinions remaining unchanged after the issue thereof.

## HEAD OFFICE

PT. Valbury Sekuritas Indonesia  
Menara Karya 9<sup>th</sup> Floor  
Jl. H.R. Rasuna Said Block X-5 Kav 1-2  
Jakarta 12950  
(T) 021-255 33 600  
(F) 021-255 33 662  
(e) valburyriset@bloomberg.net  
www.valburysecurities.co.id

## BRANCH OFFICE

### JAKARTA

Wisma Valbury, Jl. Pluit Putra Raya No. 2,  
Jakarta 14450  
(T) 021-2926 4300

Jl. Kencana Utama II Blok M8 No. 32C  
Puri Indah, Jakarta Barat  
(T) 021-5835 6938

Rukan Plaza Pasifik,  
Jl. Raya Boulevard Barat Blok A1 No. 10  
Kelapa Gading  
(T) 021-2945 1577

### MEDAN

Komplek Jati Junction No. P5 P5a  
Jl. Perintis Kemerdekaan, Medan  
(T) 061-888 16 222

### SURABAYA

Pakuwon Center, Tunjungan Plaza 5 Lt. 21  
Jl. Embong Malang No. 1, Surabaya  
(T) 031-295 5788

### BANDUNG

Jl. Diponegoro No. 40, Bandung  
(T) 022-872 55800

### DENPASAR-BALI

Komplek Ibis Styles Hotel  
Jl. Teuku Umar No. 177, Denpasar  
(T) 0361-255 229

### BANJARMASIN

Jl. Gatot Subroto NO. 33, Banjarmasin  
(T) 0511-326 5918

### PADANG

Jl. Kampung Nias II No.10, Padang  
(T) 0751-895 5747

### YOGYAKARTA

Jl. Magelang KM 5.5 No. 75, Yogyakarta  
(T) 0274-623 111

### MALANG

Jl. Pahlawan Trip No. 7, Malang  
(T) 0341-585 888

### SEMARANG

Candi Plaza Building, Lantai Dasar  
Jl. Sultan Agung No. 90-90A, Semarang  
(T) 024-850 1122

### PEKANBARU

Jl. Tuanku Tambusai  
Komplek CNN Blok A No. 3, Pekanbaru  
(T) 0761-839 393

### PALEMBANG

Jl. Letkol Iskandar No. 236/30, Palembang  
(T) 0711-353 203

### MAKASSAR

Jl. Veteran Selatan No. 535A, Makassar  
(T) 0411-857 222

## GALERI INVESTASI BEI

### JAKARTA

Universitas Mercu Buana  
(T) 021-585 7694

### DEPOK

Universitas Gunadarma  
(T) 021-8727 541 / 021-8771 6432 ext. 502

### PEKANBARU

Polteknik Caltex Riau  
(T) 0761-53 803

### BANJARMASIN

Universitas Lambung Mangkurat  
(T) 0511-749 6639

### YOGYAKARTA

Universitas Teknologi Yogyakarta  
(T) 0274-373 955

### Universitas Atma Jaya

(T) 0274-487 262

### Universitas Kristen Duta Wacana

(T) 0274-544 032

## RESEARCH TEAM

### VP RESEARCH AND ANALYSIS

Nico Omer Jonckheere

### HEAD OF RESEARCH

Alfiansyah  
[Alfiansyah@valbury.com](mailto:Alfiansyah@valbury.com)

### RESEARCH ANALYST

Reny Susanti  
[reny.susanti@valbury.com](mailto:reny.susanti@valbury.com)

Michael Handisurya  
[michael.handisurya@valbury.com](mailto:michael.handisurya@valbury.com)

Budi Rustanto  
[budi.rustanto@valbury.com](mailto:budi.rustanto@valbury.com)

Winnie Rahardja  
[winnie.rahardja@valbury.com](mailto:winnie.rahardja@valbury.com)