

NEWS HEADLINES

- PTBA & TINS usulkan dividen negara Rp 722 miliar di APBN 2018
- Surat utang TINS kelebihan permintaan
- OKAS ambil alih tambang emas & tembaga di Lombok Barat
- ANTM diperkirakan belum setor dividen ke negara pada akhir 2017
- BBCA sewa infrastruktur pembayaran e-money BMRI untuk ruas tol
- Perdagangan nominal baru saham BMRI pada 13 September 2017
- BMRI beri layanan Samsat Online Nasional
- BBNI jadi bank layani Samsat Online nasional
- BBNI kerja sama dengan Hiswana Migas dan PT Garuda Mas Energi
- BBTN dorong pendapatan komisi
- Laba bersih ADMF naik 15% YoY pada semester I-2017
- HADE akan akuisisi perusahaan energi terbarukan
- WSBP akan tambah kapasitas produksi pabrik
- CTRA raih prapenjualan Rp3,85 triliun
- KLBF tingkatkan produksi obat generik 52%
- EXCL perluas jaringan layanan data di propinsi Jambi
- MTDL beli 14,116% saham PSI senilai USD 1,76 juta
- MTDL targetkan penjualan tahun 2017 naik 10,2%, laba naik 8,8%
- Laba BATA per 1H17 naik jadi Rp 30,62 miliar dari Rp 1,33 miliar
- TIRT & PT. Mest Indonesiy tanda tangan AJB fasilitas Rp 65 miliar
- ALKA bidik kenaikan porsi penjualan ekspor

JAKARTA COMPOSITE INDEX CHART

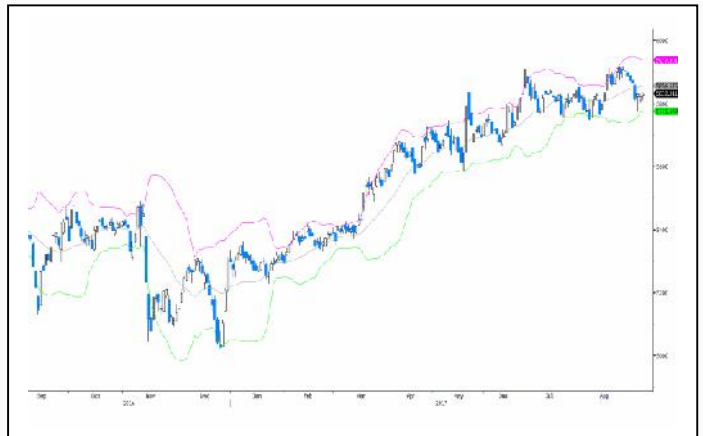

Support Level	5817/5801/5791
Resistance Level	5842/5852/5867
Major Trend	Up
Minor Trend	Down

JAKARTA INDICES STATISTICS

	CLOSE	CHANGE	VOLUME (Mn)	VALUE (Rp Bn)
IHSG	5832.311	+8.173	7,261.825	5,643.751
LQ-45	970.857	+1.311	2,091.902	3,468.956

MARKET REVIEW

Bursa saham Eropa tentatif menguat kemarin pasca European Central Bank (ECB) mempertahankan suku bunga dan target pembelian aset tidak berubah, dalam meeting Kamis (7/9). ECB memutuskan: 1. Mempertahankan stimulus (pembelian aset) senilai €60 miliar (USD 72 miliar) setiap bulan hingga Desember 2017. ECB juga berjanji untuk meningkatkan jumlah atau durasi jika ekonomi memburuk. 2. Mempertahankan suku bunga, yaitu main refinancing rate 0%, deposit rate -0,24% dan marginal rate 0,25%. Pasar menanti lebih banyak petunjuk kebijakan dari Mario Draghi. ECB telah memberi pandangan pertamanya tentang rencana stimulus potensial untuk tahun selanjutnya. The Governing Council telah mempresentasikan dokumen beberapa skenario untuk menyesuaikan Quantitative Easing (QE). Dokumen itu tidak mengidentifikasi skenario pilihan dan tidak dimaksudkan sebagai proposal kebijakan formal. Keputusan tampaknya tidak terlihat saat ini sebelum pertemuan The Governing Council pada 26 Oktober. Apresiasi di bursa Eropa juga didukung data industrial production Jerman bulan Juli yang naik 4% YoY dari +2,4% pada Juni. Sedang harga perumahan di Inggris pada Agustus naik 1,1% MoM dari sebelumnya naik 0,4%.

Selain Cina, Hong Kong, Taiwan, Singapura, mayoritas bursa saham Asia menguat. Bursa saham Korea Selatan rebound karena pernyataan presiden Amerika Serikat (AS) bahwa aksi militer terhadap Korea Utara bukan pilihan pertama. Pernyataan Trump itu meredakan kekhawatiran akan kemungkinan perang. Penguatan di bursa saham Asia dan Eropa juga didukung rebound di Wall Street. Koreksi di bursa Cina karena aksi take profit, mengabaikan kenaikan cadangan devisa bulan Agustus yang mencapai USD 3091,5 miliar dari USD 3080,7 miliar di Juli.

Apresiasi di Wall Street dipicu oleh persetujuan parlemen untuk memperpanjang batas waktu pagu anggaran pemerintah Federal selama 3 bulan hingga Desember 2017 dari seharusnya paling lambat akhir September 2017. Di sisi lain, presiden Trump memutuskan untuk mengakhiri program Deferred Action for Childhood Arrivals (DACA) yaitu program untuk melindungi imigran anak-anak yang masuk ke AS secara legal, di masa pemerintahan Barack Obama. Hasil studi Center for American Progress menyebutkan jika AS kehilangan seluruh pekerja DACA, maka tingkat PDB AS akan berkurang USD 433 miliar dalam 10 tahun ke depan. Artinya, pembatalan program DACA bisa menghambat pertumbuhan ekonomi AS. Sementara itu pasar tetap waspada atas eskalasi risiko Korea Utara di tengah kekhawatiran penembakan misil balistik Korea Utara. Dikabarkan 4 peluncur sistem pertahanan rudal AS (THAAD) tiba di pangkalan militer Seongju, Korea Selatan pada Kamis (7/9) guna menghadapi kemungkinan ancaman peluncuran rudal lagi oleh Korea Utara pekan ini. Cina menyatakan penggunaan THAAD dapat memperparah ketegangan dan konfrontasi serta mempersulit isu di wilayah Semenanjung Korea.

Bursa saham Indonesia bergerak mixed pada perdagangan kemarin. IHSG ditutup +0,14% ke 5832,311 mengikuti bursa global dan Wall Street. Namun investor asing mencatatkan net sell Rp 940,6 miliar.

MARKET VIEW

Presiden Cina Xi Jinping dan Presiden Amerika Serikat Donald Trump membahas krisis di Semenanjung Korea, menyusul Korea Utara kembali melakukan uji coba senjata nuklir pada akhir pekan lalu yang membuat kecemasan terhadap keamanan global. Xi menyatakan, Cina akan terus berupaya menjaga perdamaian dan stabilitas Semenanjung dan juga mengatasi krisis tersebut melalui dialog dan konsultasi. Sedangkan Trump menyatakan, AS sangat memperhatikan situasi terkini dan sangat mengharapkan peran Cina sebagai negara tetangga Korut agar membantu mengatasi krisis nuklir di Semenanjung Korea. Sementara itu, Korea Utara telah berhasil melakukan uji coba senjata nuklirnya. Hasil dari kajian lembaga riset Cina diperkirakan kekuatan senjata nuklir 108 kiloton itu capai 3,0 - 7,8 kali bom atom di Hiroshima.

Wakil Ketua Federal Reserve (Fed) Stanley Fischer mengumumkan akan segera mengundurkan diri. Pengunduran diri Fischer membuat hilangnya suara yang berpengaruh saat the Fed dalam pengambilan keputusan untuk menaikkan suku bunga untuk ketiga kalinya pada tahun ini. Sementara inflasi AS masih melambat di bawah target bank sentral. Di pihak lain, posisi Yellen sebagai ketua The Fed akan berakhir pada Februari 2018. Trump kemungkinan tidak akan menunjuk Yellen sebagai ketua kembali. Trump menilai Direktur kebijakan ekonomi Gary Cohn yang memungkinkan pantas menggantikan Yellen.

Trump memutuskan untuk menghentikan program penanggulangan Tindakan terhadap Anak-Anak Imigran Ilegal (DACA) yakni sebuah program yang melindungi hampir 800.000 anak muda yang berstatus imigran tanpa dokumen resmi. Trump menugaskan Jaksa Agung Jeff Sessions mengumumkan kepada publik tentang perubahan kebijakan yang kontroversial tersebut. Pencabutan program ini membuat para imigran harus dideportasi ke negara asalnya pada Maret 2018.

Trump mencapai kesepakatan dengan para pemimpin Demokrat untuk menaikkan batas atau pagu utang pemerintah federal dan mendanai sampai 15 Desember. Hal tersebut sebagai bagian dari paket yang mencakup bantuan bencana bagi korban Badai Harvey.

Faktor dari dalam negeri, defisit anggaran hingga Agustus 2017 mencapai 1,65% atau senilai Rp 224,3 triliun, lebih rendah dari periode sama 2016 mencapai 2,09% atau senilai Rp 261,47 triliun. Sisi lainnya, Pemerintah dalam APBN-P 2017 menetapkan proyeksi pertumbuhan ekonomi 2017 sebesar 5,2%.

Penerimaan pajak hingga akhir Agustus 2017 tercatat Rp 780,037 triliun atau 53% dari total target penerimaan dalam APBN Perubahan 2017. Jika dibandingkan dengan periode yang sama pada tahun lalu mencatatkan pertumbuhan tercatat sebesar Rp 711,447 triliun atau 46% dari total APBN Perubahan 2016.

Terlepas dari faktor di atas, sentimen pasar Asia yang diperkirakan melemah hari ini dapat menjadi salah satu faktor tekanan bagi IHSG.

DISCLAIMER

This report is compiled and contained from sources believed to be reliable, but its accuracy and completeness are not guaranteed. This is not a solicitation to buy or sell of any securities. None of PT. Valbury Asia Securities or their respective employees and agents makes any representation or warranty or accepts any responsibility or liability as to, or in relation to, the accuracy or completeness of the information and opinions contained in the report or opinions remaining unchanged after the issue thereof.

Tambang Batubara Bukit Asam (PTBA) dan Timah (TINS) mengusulkan dividen yang akan dibayarkan kepada negara senilai Rp 722 miliar pada APBN 2018 dari kinerja 2017. Timah semula diusulkan untuk membayarkan dividen senilai Rp 168 miliar dan Bukit Asam Rp 462 miliar. Namun besaran dividen yang akan disetor oleh Bukit Asam kemungkinan naik. Manajemen PTBA merevisi rencana kerja dan anggaran perusahaan (RKAP) karena peningkatan harga batu bara, sehingga dividen yang bisa dikontribusikan sebesar Rp 554 miliar. Dividen tersebut merupakan dividen yang akan dibayarkan kepada negara, bukan termasuk kepada pemegang saham publik, dengan besaran rasio pembayaran dividen 30%. Sementara Timah diusulkan membayarkan dividen senilai Rp 168 miliar kepada negara dari kinerja 2017 untuk APBN 2018. Apabila rencana itu terealisasi maka dividen itu lebih tinggi dari realisasi Rp 49 miliar pada tahun 2017 (dari kinerja 2016) dibanding Rp 20 miliar pada 2016 (dari kinerja 2015) dan Rp 124 miliar pada 2015 (dari kinerja 2014).

Surat utang senilai Rp1,5 triliun yang ditawarkan oleh Timah (TINS) mengalami kelebihan permintaan (oversubscribed) hingga Rp10 triliun atau sebesar 7 kali. Surat utang tersebut terdiri dari obligasi senilai Rp1,2 triliun dan sukuk ijarah senilai Rp300 miliar. Pernyataan minat terhadap obligasi perseroan mencapai Rp8,15 triliun dan sukuk Rp2,23 triliun.

Ancora Indonesia Resources (OKAS) mengambil alih tambang emas dan tembaga di Lombok Barat, Nusa Tenggara Barat senilai USD 2 juta dari Southern Arc Minerals Inc. untuk mengakuisisi Indotan Lombok Pte Ltd. Indotan Lombok Pte Ltd. memiliki 90% saham pada PT Indotan Lombok Barat Bangkit yang memiliki izin usaha pertambangan (IUP) di pulau Lombok. Sesuai ketentuan dalam perjanjian, akuisisi ini tunduk pada sejumlah syarat pendahuluan yang harus dipenuhi kedua belah pihak dan nilai jual beli saham adalah USD 2 juta. Dengan adanya rencana akuisisi tersebut, OKAS akan membayar kepada Southern Arc Minerals Inc. sebesar USD 2 juta dan akan memberikan royalti peleburan (smelter return royalty) sebesar 3% untuk setiap produksi dari aset tersebut. OKAS dapat membeli kembali royalti tersebut setiap saat senilai USD 2 juta. Southern Arc Minerals Inc. akan memberikan pinjaman sebesar USD 1 juta ke Ancora Indonesia Resources yang akan digunakan secara khusus untuk menutupi biaya konsultan pengeboran dan geologi untuk bekerja menuju persiapan cadangan sesuai laporan JORC. Pinjaman tersebut akan dilunasi dalam jangka waktu satu tahun dan akan dikenakan bunga sebesar LIBOR + 3%. Aset tersebut tunduk pada royalti peleburan 2% yang ada, jika ada pihak ketiga yang mungkin membeli seharga USD 1 juta. Southern Arc Minerals Inc. merupakan perusahaan asal Kanada yang fokus untuk berinvestasi pada sumber daya mineral khususnya emas dan tembaga.

Aneka Tambang (ANTM) diperkirakan belum menyetor dividen kepada negara pada akhir 2017. Hingga semester I 2017 ANTM mengalami rugi Rp 496 miliar. Pada 2017 ANTM tidak membayarkan dividen kepada negara meski membukukan keuntungan sebesar Rp 65 miliar. Kebijakan dividend payout ratio moderat sebesar 20%-45% tersebut diterapkan terhadap BUMN komersial namun mendapatkan penugasan pemerintah dengan mempertimbangkan kebutuhan pendanaan investasi, rasio utang terhadap modal (DER), kovenan dan arus kas.

Bank Central Asia (BCA) memastikan untuk menyewa infrastruktur pembayaran uang elektronik (e-money) Bank Mandiri (BMR) yang ada di tol dalam kota Jabodetabek. Hal ini agar BCA bisa masuk sebagai bank yang bisa digunakan dalam transaksi non tunai tol milik Jasa Marga (JSMR) di Jabodetabek. Pada 1 Oktober 2017 Flazz bisa digunakan di seluruh ruas tol di Indonesia termasuk tol dalam kota Jabodetabek. BCA memilih mekanisme sewa infrastruktur uang elektronik Bank Mandiri sampai periode tertentu. Pertimbangan sewa infrastruktur ini untuk menghemat biaya operasional. Karena dibandingkan sewa per transaksi akan lebih bagus jika menyewa dalam periode tertentu. Kontrak antara Bank Mandiri dan Jasa Marga akan berakhir pada tahun 2018, maka BCA juga akan melakukan

review terhadap penyewaan infrastruktur uang elektronik Bank Mandiri. Saat ini secara teknis Bank BUMN juga sedang mempersiapkan sistem untuk menerima uang elektronik bank lain. Oleh karena itu saat ini perangkat keras pembaca uang elektronik yaitu sam multi applet sedang dalam fase penyesuaian.

Bank Mandiri (BMRI) akan mulai memperdagangkan nominal saham baru di pasar reguler dan negosiasi pada 13 September 2017. Awal perdagangan di pasar tunai baru akan dilakukan pada 18 September 2017.

Bank Mandiri (BMRI) bersinergi dengan Kepolisian Negara Republik Indonesia, Kementerian Dalam Negeri, dan PT Jasa Raharja (Persero) memberikan layanan Samsat Online Nasional untuk memudahkan masyarakat dalam melakukan pembayaran kewajiban terkait kepemilikan kendaraan bermotor secara nontunai. Melalui layanan ini, masyarakat di Provinsi Banten, DKI Jakarta, Jawa Barat, Jawa Tengah, DI Yogyakarta, Jawa Timur dan Bali dapat melakukan pembayaran pajak kendaraan bermotor, sumbangan wajib dana kecelakaan lalu lintas, Penerimaan Negara Bukan Pajak (PNBP) pengesahan surat tanda nomor kendaraan bermotor dengan memanfaatkan jaringan elektronik Bank Mandiri yang meliputi ATM, Mandiri Online dan SMS Banking.

Bank Negara Indonesia (BBNI) mendapatkan kepercayaan Kepolisian Republik Indonesia (Polri) untuk menjadi salah satu bank yang melayani Samsat Online secara nasional. Perluasan layanan online ini disebabkan oleh suksesnya BNI dalam meluncurkan produk BNI E-Samsat. Sebelumnya BBNI telah memberikan layanan Samsat Online di 5 daerah yaitu Jawa Timur, Jawa Barat, Kalimantan Timur, Jawa Tengah, Yogyakarta, serta dalam waktu dekat ini di Sulawesi Utara.

Bank Negara Indonesia (BBNI) bekerja sama dengan Hiswana Migas dan PT Garuda Mas Emergi menyalurkan pembiayaan kepada pedagang stasiun pengisian bahan bakar umum mini. Perseroan berkomitmen penuh untuk mendukung rencana peningkatan status hukum penjual BBM eceran oleh Pertamina tersebut. Dengan peningkatan status tersebut, maka terbuka akses pembiayaan bagi pelaku usaha. Dengan pembiayaan dari perseroan itu akan semakin terbuka peluang pelaku usaha kecil untuk membeli booth BBM, menambah modal usaha, dan mengakses layanan transaksi keuangan. BBNI siap memberikan jasa layanan perbankan melalui channel BNI ke pelaku usaha migas. BBNI tengah menjajaki potensi layanan secara digital kepada pelaku bisnis yang tergabung dalam Hiswana Migas, sehingga akan mempermudah para pelaku usaha dalam akses pembiayaan ataupun layanan transaksi keuangannya. Layanan digital yang saat ini sudah dikembangkan BNI antara lain BNI Kredit Digital, Agen 46, dan BNI UnikQu. Dengan kerja sama itu diharapkan bisa memudahkan pelaku usaha kecil dalam mendapatkan akses ke layanan perbankan yang memungkinkan pengembangan usahanya.

Bank Tabungan Negara (BBTN) menargetkan pedapatan berbasis komisi atau fee based income meningkat 30% pada tahun ini. Perseroan optimis target tersebut dapat dicapai melalui sejumlah strategi yakni peningkatan jumlah rekening tabungan, jaminan bank, dan memacu kenaikan transaksi nasabah.

Adira Dinamika Multi Finance (ADMF) membukukan laba bersih sebesar Rp 681 miliar pada semester I-2017, meningkat 15% YoY. Kenaikan laba bersih ditopang oleh peningkatan pendapatan karena pertumbuhan pada penyaluran pembiayaan baru. Hingga Juni 2017, penyaluran pembiayaan baru sebesar Rp 15,7 triliun, tumbuh 5% YoY. Pembiayaan sepeda motor baru masih menjadi kontributor utama sebesar 56% atau Rp 8,8 triliun. Penurunan beban bunga juga mendasari pertumbuhan laba perseroan.

HD Capital (HADE) berencana mengakuisisi 99,99% saham Panca Sinergi Perkasa (PSP), perusahaan energi terbarukan untuk pembangkit listrik tenaga mini hidro (PLTMH). Nilai akuisisi mencapai

DISCLAIMER

This report is compiled and contained from sources believed to be reliable, but its accuracy and completeness are not guaranteed. This is not a solicitation to buy or sell of any securities. None of PT. Valbury Asia Securities or their respective employees and agents makes any representation or warranty or accepts any responsibility or liability as to, or in relation to, the accuracy or completeness of the information and opinions contained in the report or opinions remaining unchanged after the issue thereof.

Rp 382,32 miliar. Untuk membiayai transaksi tersebut, perseroan akan melangsungkan rights issue. Saat ini, Panca Sinergi Perkasa sudah berhasil memiliki pembangkit listrik berkapasitas lebih dari 75 MW, yang tersebar di Jawa, Sumatera, dan Sulawesi.

Waskita Beton Precast (WSBP) berencana menambah kapasitas pabrik beton pracetak (precast) di Palembang menjadi 450 ribu ton per tahun, dibandingkan kapasitas produksi saat ini mencapai 250 ribu ton. Penambahan kapasitas masih dimungkinkan didukung kepemilikan lahan yang masih luas di kawasan tersebut. Penambahan kapasitas digunakan untuk pengembangan produk non putar (spunpile). Guna mendukung ekspansi ini, perseroan menyiapkan belanja modal Rp 897 miliar tahun depan.

Ciputra Development (CTRA) membukukan pendapatan prapenjualan (marketing sales) senilai Rp3,85 triliun sepanjang 8 bulan pertama tahun ini. Raihan marketing sales perseroan hingga Agustus 2017 mencapai 45,29% dari target yang ditetapkan perseroan pada tahun ini sekitar Rp8,5 triliun. Pendapatan prapenjualan CTRA meningkat Rp600 miliar pada bulan lalu dibandingkan dengan raihan pada Juli 2017 senilai Rp3,25 miliar.

Kalbe Farma (KLBF) melalui salah satu anak perusahaannya, Hexpharm Jaya (HJ), akan menaikkan produksi obat generik sebanyak 52% pada 2018 menjadi 280 juta tablet dibandingkan tahun ini 185 juta tablet. Peningkatan jumlah produksi tersebut seiring dengan kebijakan pemerintah tentang Jaminan Kesehatan Nasional (JKN) yang akan mendorong pertumbuhan obat generik sangat tinggi.

XL Axiata (EXCL) melakukan perluasan jaringan layanan data di Provinsi Jambi untuk mengimbangi penggunaan trafik data terus meningkat. Per Agustus 2017 jaringan 4G LTE XL telah menjangkau 8 kota/kabupaten di Provinsi Jambi. Saat ini telah ada 100 BTS 4G dan lebih dari 300 BTS 3G jaringan XL yang beroperasi di Jambi. Saat ini layanan 4G LTE dari XL Axiata sudah masuk ke lebih dari 117 kota/kabupaten di semua provinsi di Sumatera, dengan target bisa masuk dan melayani masyarakat di 127 kota/kabupaten yang ada di sana. Untuk area-area yang belum memungkinkan masuknya jaringan 4G LTE, XL meningkatkan jangkauan layanan 3G yang lebih berkualitas. Saat ini ada sekitar 1,3 juta total pelanggan XL Axiata di Provinsi Jambi, dengan 33% diantaranya telah secara aktif menggunakan layanan data, baik 4G maupun 3G. Sejak layanan 4G LTE masuk ke 8 kota/kabupaten tersebut, dalam 3 bulan terakhir terlihat peningkatan trafik layanan data sebesar 86%. Trafik layanan diprediksi akan terus meningkat seiring dengan semakin banyak pelanggan yang beralih menggunakan smartphone 4G. Saat ini jumlah pelanggan yang sudah menggunakan smartphone 4G mencapai 32% dari total pelanggan Jambi.

Metrodata Electronics (MTDL) ekspansi bisnis broadband network and infrastructure system integration dalam rangka mengembangkan ekspansi bisnis. Hal ini dilakukan melalui pembelian 35.290 saham PT Packet System Indonesia (PSI) atau 14,116% dengan nilai sebesar USD 1,76 juta. Perseroan telah menandatangani akta penjualan dan pengalihan saham dari DMX (BVI) Limited (DMX), selaku pemegang saham PSI. MTDL berharap PSI dapat menjadi armada untuk menjalankan bisnis broadband network and infrastructure system integration. PSI merupakan perusahaan yang bergerak di bidang teknologi informasi khususnya broadband network and infrastructure system integration.

Metrodata Electronics (MTDL) menargetkan penjualan naik 10,2% menjadi Rp 11,1 triliun pada tahun 2017 dan laba bersih ditargetkan naik 8,8% menjadi Rp 240,25 miliar. Target tersebut didasarkan pada pertumbuhan IT sebesar 8,6% tahun 2016 dan 7,4% di tahun 2017. Selain itu adanya investasi pembangunan warehouse seluas 22.000 meter persegi dengan nilai Rp 133,5 miliar. Tahun 2017 perseroan juga akan melakukan ekspansi jaringan hingga Kabupaten dengan fokus pada pengembangan bisnis gaming, komponen dan produk premium.

Perseroan juga akan terus mengembangkan bisnis cloud dengan menambah investasi.

Sepatu Bata (BATA) meraih penjualan neto sebesar Rp 514,70 miliar per Juni 2017, naik dari sebelumnya Rp 472,56 miliar per Juni 2016. Laba periode berjalan naik menjadi Rp 30,62 miliar dari sebelumnya Rp 1,33 miliar.

Tirta Mahakam Resources (TIRT) dan PT Mest Indonesiy pada 5 September 2017 telah melaksanakan penandatanganan Akta Jual Beli atas tanah, bangunan dan fasilitas milik perseroan. Fasilitas itu dijual senilai Rp 65 miliar yang berada di SHGB No.901/Desa Sukamulyo Kabupaten Gresik, Propinsi Jawa Timur.

Alakasa Industrindo (ALKA) menargetkan kenaikan porsi penjualan ekspor aluminium extraction menjadi sekitar 20% terhadap total volume penjualan pada 2018. Pada semester I-2017, penjualan ekspor berkontribusi sebesar 10,6% atau setara dengan 71 metrik ton dari total volume penjualan. Selain itu, perseroan akan berupaya untuk menaikkan volume penjualan aluminium di luar sektor konstruksi.

Mitra Komunikasi Nusantara (MKNT) berencana melakukan penambahan modal lewat Hak Memesan Efek Terlebih Dahulu (HMETD). Perseroan akan menerbitkan 4 miliar saham dengan nominal sebesar Rp 20 saham. Dalam penerbitan saham baru itu akan disertai waran 80% dari modal ditempatkan. Seluruh dana hasil right issue yang disertai waran tersebut, setelah dikurangi biaya pencatatan saham, akan digunakan untuk pembiayaan modal kerja perseroan. Namun bagi pemegang saham yang tidak melaksanakan right issue akan terdilusi kepemilikan maksimum sebesar 44,44%.

Mitra Komunikasi Nusantara (MKNT) berencana menambah kepemilikan sahamnya di PT Kioson Komersial Indonesia dari porsi saat ini sekitar 4,9%. MKNT rencananya akan ikut serta dalam Penawaran Umum Perdana Saham (Initial Public Offering/IPO) yang akan dilangsungkan Kioson. Rencana penambahan kepemilikan ini dilakukan MKNT untuk menopang kinerja perseroan di lini usaha daring. Dana untuk memperbesar kepemilikan saham MKNT akan berasal dari kas internal Perusahaan.

PT Kioson Komersial Indonesia (Kioson) akan mencatatkan saham perdana di Bursa Efek Indonesia (BEI) pada 3 Oktober 2017. Dalam penawaran umum perdana saham atau intial public offering (IPO), perseroan akan menawarkan 150 juta saham atau sebanyak-banyaknya 23,07% dari total modal yang ditempatkan dan disetor penuh setelah IPO. Saham ditawarkan dalam kisaran harga Rp 280 - Rp 300 per saham. Kioson menargetkan memperoleh dana segar sekitar Rp 42 miliar - Rp 45 miliar. Dana tersebut mayoritas akan digunakan untuk akuisisi PT Narindo Solusi Komunikasi (Narindo). Perseroan akan mengakuisisi Narindo dengan dana sekitar 75,76% dari dana IPO atau sekitar Rp 30 miliar. Masa penawaran awal atau bookbuilding pada 7 September 2017 - 11 September 2017. Per 30 April 2017 omzet Kioson sebesar Rp 25,9 miliar dengan total aset mencapai Rp 44,7 miliar.

DISCLAIMER

This report is compiled and contained from sources believed to be reliable, but its accuracy and completeness are not guaranteed. This is not a solicitation to buy or sell of any securities. None of PT. Valbury Asia Securities or their respective employees and agents makes any representation or warranty or accepts any responsibility or liability as to, or in relation to, the accuracy or completeness of the information and opinions contained in the report or opinions remaining unchanged after the issue thereof.

MARKET DATA

8 September 2017

COMMODITIES

Description	Price (USD)	Change
Crude Oil (US\$/Barrel)	49.12	0.03
Natural Gas (US\$/mmBtu)	2.96	-0.02
Gold (US\$/Ounce)	1348.50	-0.80
Nickel (US\$/MT)	12150.00	-15.00
Tin (US\$/MT)	20750.00	-40.00
Coal (NEWC) (US\$/MT*)	97.65	35.25
Coal (RB) (US\$/MT*)	90.40	27.04
CPO (ROTH) (US\$/MT)	711.25	-2.50
CPO (MYR)/MT	2734.00	8.00
Rubber (MYR/Kg)	850.00	-5.50
Pulp (BHKP) (US\$/per ton)	879.99	0.11

*weekly

DUAL LISTING

Description	Price (USD)	Price (IDR)	Change (IDR)
TLKM (US)	35	11,780	186
ANTM (GR)	0.02	384	-96

GLOBAL INDICES VALUATION

Country	Indices	Price	Change		PER (X)		PBV (X)		Market Cap (USD Bn)
			%Day	%YTD	2016E	2017F	2016E	2017F	
USA	DOW JONES INDUS.	21784.78	-0.10	10.23	17.83	16.25	3.54	3.34	6,202.6
USA	NASDAQ COMPOSITE	6397.87	0.07	18.85	23.88	20.45	3.88	3.52	9,918.8
ENGLAND	FTSE 100 INDEX	7396.98	0.58	3.56	15.19	14.16	1.88	1.83	1,695.3
CHINA	SHANGHAI SE A SH	3524.57	-0.59	8.46	14.84	13.11	1.62	1.47	5,041.9
CHINA	SHENZHEN SE A SH	2063.53	-0.34	0.18	25.29	20.52	2.98	2.64	3,657.0
HONG KONG	HANG SENG INDEX	27522.92	-0.33	25.10	12.49	11.50	1.28	1.21	2,251.5
INDONESIA	JAKARTA COMPOSITE	5832.31	0.14	10.11	16.58	14.49	2.54	2.30	482.4
JAPAN	NIKKEI 225	19324.48	-0.39	1.08	16.64	15.06	1.60	1.49	3,202.7
MALAYSIA	KLCI	1782.98	0.59	8.60	16.65	15.69	1.65	1.57	256.3
SINGAPORE	STRAITS TIMES INDEX	3228.06	-0.14	12.06	14.71	13.58	1.20	1.15	382.3

FOREIGN EXCHANGE

Description	Rate (IDR)	Change
USD/IDR	13,306.50	-26.50
EUR/IDR	16,001.86	85.62
JPY/IDR	122.76	0.63
SGD/IDR	9,933.56	46.96
AUD/IDR	10,722.24	62.57
GBP/IDR	17,432.98	39.97
CNY/IDR	2,051.26	0.19
MYR/IDR	3,171.61	11.30
KRW/IDR	11.80	0.02

FOREIGN EXCHANGE

Description	Rate (USD)	Change
1000 IDR/ USD	0.08	0.0001
EUR / USD	1.20	0.0003
JPY / USD	0.01	0.0000
SGD / USD	0.75	0.0002
AUD / USD	0.81	0.0011
GBP / USD	1.31	0.0000
CNY / USD	0.15	0.0009
MYR / USD	0.24	0.0008
100 KRW / USD	0.09	0.0002

CENTRAL BANK RATE

Description	Country	Rate (%)
FED Rate (%)	US	1.25
BI 7-Day Repo Rate (%)	Indonesia	4.50
ECB Rate (%)	Euro	0.00
BOJ Rate (%)	Japan	0.10
BOE Rate (%)	England	0.25
PBOC Rate (%)	China	4.35

INTERBANK LENDING RATE

Description	Country	Rate (%)
JIBOR (IDR)	Indonesia	5.08
LIBOR (GBP)	England	0.25
SIBOR (USD)	Singapore	0.17
D TIBOR (YEN)	Japan	0.03
Z TIBOR (YEN)	Japan	0.03
SHIBOR (RENMINBI)	China	3.93

INDONESIAN ECONOMIC INDICATORS

Description	August-17	July-17
Inflation YTD %	2.53	2.60
Inflation YOY %	3.82	3.88
Inflation MOM %	-0.07	0.22
Foreign Reserve (USD)	127.76 Bn	123.09 Bn
GDP (IDR Bn)	3,366,763.70	3,227,074.75

IDR AVERAGE DEPOSIT

Description	Rate (%)
1M	5.87
3M	6.03
6M	6.06
12M	5.97277

DISCLAIMER

This report is compiled and contained from sources believed to be reliable, but its accuracy and completeness are not guaranteed. This is not a solicitation to buy or sell of any securities. None of PT. Valbury Asia Securities or their respective employees and agents makes any representation or warranty or accepts any responsibility or liability as to, or in relation to, the accuracy or completeness of the information and opinions contained in the report or opinions remaining unchanged after the issue thereof.

MARKET DATA

8 September 2017

BUSINESS & ECONOMIC CALENDAR

Date	Agenda	Expectation
08 Sep	Indonesia Foreign Reserves	--
08 Sep	Indonesia Net Foreign Assets	--
08 Sep	US Wholesale Inventories MoM	Tetap 0.4%
08 Sep	US Wholesale Trade Sales MoM	--
09 Sep	US Consumer Credit	Naik menjadi \$15.50Bn dari \$12.39 Bn
13 Sep	US PPI Final Demand MoM	Naik menjadi 0.3% dari -0.1%
13 Sep	US PPI Final Demand YoY	--
14 Sep	US Monthly Budget Statement	--
14 Sep	US Initial Jobless Claims	--
14 Sep	US Continuing Claims	--
14 Sep	US CPI YoY	Naik menjadi 1.8% dari 1.7%
14 Sep	US CPI MoM	Naik menjadi 0.3% dari 0.1%

Ket: (*) US Time (^) Tentative

LEADING MOVERS

Stock	Price	Change (%)	Index pt
UNTR IJ	31975	5.44	5.69
BBRI IJ	15000	1.01	3.38
BBNI IJ	7300	1.39	1.71
BMRI IJ	13025	0.58	1.60
INDF IJ	8525	1.79	1.22
BBCA IJ	18950	0.26	1.13
BRPT IJ	2140	3.88	1.03
APLN IJ	276	16.95	0.76
CPIN IJ	2720	1.87	0.76
GGRM IJ	67125	0.64	0.76

LAGGING MOVERS

Stock	Price	Change (%)	Index pt
ASII IJ	7650	-2.24	-6.55
HMSF IJ	3650	-0.27	-1.08
BSSR IJ	1950	-16.67	-0.94
TLKM IJ	4700	-0.21	-0.93
TOWR IJ	4400	-2.00	-0.85
PGAS IJ	1805	-1.90	-0.78
ADRO IJ	1865	-1.32	-0.74
BBTN IJ	3020	-2.27	-0.68
POWR IJ	1130	-3.42	-0.59
ICBP IJ	8725	-0.57	-0.54

UPCOMING IPO'S

Company	Business	IPO Price (IDR)	Issued Shares (Mn)	Offering Date	Listing	Underwriter
PT Emdeki Utama	Manufacture & Industries	590-800	500.00	13-15 Sep'17	20 Sep'17	Yuanta Sekuritas Indonesia
PT Trafoindo Prima Perkasa	Manufacture & Industries	320-400	1201.63	TBA	TBA	Bahana Sekuritas
PT Anugerah Berkah Mandiri	Property & Real Estate	800-1250	3,333.33	TBA	TBA	RHB Securities, Mandiri, CIMB Securities

DISCLAIMER

This report is compiled and contained from sources believed to be reliable, but its accuracy and completeness are not guaranteed. This is not a solicitation to buy or sell of any securities. None of PT. Valbury Asia Securities or their respective employees and agents makes any representation or warranty or accepts any responsibility or liability as to, or in relation to, the accuracy or completeness of the information and opinions contained in the report or opinions remaining unchanged after the issue thereof.

CORPORATE INFO

8 September 2017

valbury
PT. Valbury Sekuritas Indonesia

DIVIDEND

Stock	DPS (IDR)	Status	CUM Date	EX Date	Recording	Payment
ITMA	19.62	Cash Dividend	21 Aug 2017	22 Aug 2017	24 Aug 2017	13 Sep 2017
DVLA	35.00	Cash Dividend	24 Aug 2017	25 Aug 2017	29 Aug 2017	15 Sep 2017

CORPORATE ACTIONS

Stock	Action	Ratio	EXC. Price (IDR)	CUM Date	EX Date	Trading Period
AKSI	Tender Offer	--	100.00	--	--	15 Aug – 13 Sep'17
MYTX	Tender Offer	--	83.00	--	--	30 Aug – 29 Sep'17
LAMI	Tender Offer	--	814.00	--	--	TBA
MEDC	Stock Split	1:4	--	08 Sep 2017	11 Sep 2017	11 Sep 2017

GENERAL MEETING

Emiten	AGM/EGM	Date	Agenda
BSIM	RUPSLB	08 Sep 2017	
SIAP	RUPSLB	08 Sep 2017	
BCIP	RUPSLB	11 Sep 2017	
SDPC	RUPSLB	11 Sep 2017	
IKBI	RUPST	12 Sep 2017	
DAYA	RUPSLB	15 Sep 2017	
SMGR	RUPSLB	15 Sep 2017	
ARTO	RUPSLB	20 Sep 2017	
HEXA	RUPST	20 Sep 2017	
IKAI	RUPSLB	25 Sep 2017	
BNLI	RUPSLB	26 Sep 2017	
BIPI	RUPST	27 Sep 2017	
CNTB	RUPST	27 Sep 2017	
CNTX	RUPST	27 Sep 2017	
RIGS	RUPST	27 Sep 2017	
AMIN	RUPSLB	28 Sep 2017	

DISCLAIMER

This report is compiled and contained from sources believed to be reliable, but its accuracy and completeness are not guaranteed. This is not a solicitation to buy or sell of any securities. None of PT. Valbury Asia Securities or their respective employees and agents makes any representation or warranty or accepts any responsibility or liability as to, or in relation to, the accuracy or completeness of the information and opinions contained in the report or opinions remaining unchanged after the issue thereof.

TECHNICAL ANALYSIS

8 September 2017

INDF

TRADING BUY

S1 8375 R1 8600

S2 8150 R2 8825

Closing Price 8525

- Ulasan
- MACD line dan signal line indikasi positif
 - Stochastics fast line & slow indikasi positif
 - Candle chart indikasi sinyal positif
 - RSI berada dalam area oversold
 - Harga berada dalam area upper band

- Prediksi
- Trading range Rp 8375-Rp 8825
 - Entry Rp 8525, take Profit Rp 8825

Indikator	Posisi	Sinyal
Stochastics	37.17	Positif
MACD	10.07	Positif
True Strength Index (TSI)	-14.58	Positif
Bollinger Band (Mid)	8421	Positif
MA5	8405	Positif



BBNI

TRADING BUY

S1 7175 R1 7350

S2 7000 R2 7525

Closing Price 7300

- Ulasan
- MACD line dan signal line indikasi positif
 - Stochastics fast line & slow indikasi positif
 - Candle chart indikasi sinyal positif
 - RSI berada dalam area netral
 - Harga berada dalam area lower band

- Prediksi
- Trading range Rp 7175-Rp 7525
 - Entry Rp 7300, take Profit Rp 7525

Indikator	Posisi	Sinyal
Stochastics	39.52	Positif
MACD	-15.98	Positif
True Strength Index (TSI)	-38.30	Positif
Bollinger Band (Mid)	7336	Negatif
MA5	7255	Positif

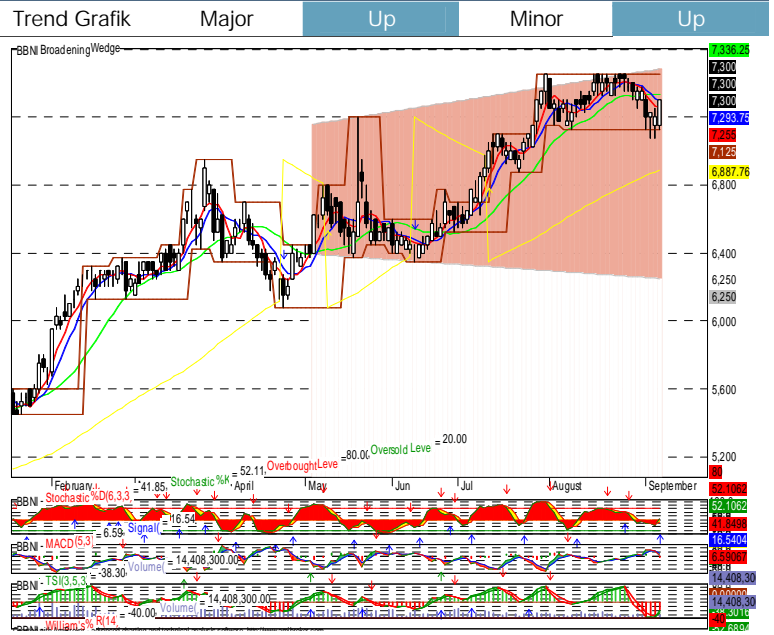

DISCLAIMER

This report is compiled and contained from sources believed to be reliable, but its accuracy and completeness are not guaranteed. This is not a solicitation to buy or sell of any securities. None of PT. Valbury Asia Securities or their respective employees and agents makes any representation or warranty or accepts any responsibility or liability as to, or in relation to, the accuracy or completeness of the information and opinions contained in the report or opinions remaining unchanged after the issue thereof.

TECHNICAL ANALYSIS

8 September 2017

WSKT

TRADING BUY

S1 2090 R1 2150

S2 2030 R2 2210

Closing Price 2130

- Ulasan
- MACD line dan signal line indikasi negatif
 - Stochastics fast line & slow indikasi positif
 - Candle chart indikasi potensi rebound
 - RSI berada dalam area oversold
 - Harga berada dalam area lower band

- Prediksi
- Trading range Rp 2090-Rp 2210
 - Entry Rp 2130, take Profit Rp 2210

Indikator	Posisi	Sinyal
Stochastics	15.04	Positif
MACD	-23.64	Negatif
True Strength Index (TSI)	-67.46	Positif
Bollinger Band (Mid)	2255	Negatif
MA5	2138	Negatif



BSDE

TRADING BUY

S1 1820 R1 1855

S2 1785 R2 1890

Closing Price 1840

- Ulasan
- MACD line dan signal line indikasi positif
 - Stochastics fast line & slow indikasi positif
 - Candle chart indikasi sinyal positif
 - RSI berada dalam area netral
 - Harga berada dalam area upper band

- Prediksi
- Trading range Rp 1820-Rp 1890
 - Entry Rp 1840, take Profit Rp 1890

Indikator	Posisi	Sinyal
Stochastics	33.27	Positif
MACD	0.79	Positif
True Strength Index (TSI)	1.30	Positif
Bollinger Band (Mid)	1827	Positif
MA5	1828	Positif



DISCLAIMER

This report is compiled and contained from sources believed to be reliable, but its accuracy and completeness are not guaranteed. This is not a solicitation to buy or sell of any securities. None of PT. Valbury Asia Securities or their respective employees and agents makes any representation or warranty or accepts any responsibility or liability as to, or in relation to, the accuracy or completeness of the information and opinions contained in the report or opinions remaining unchanged after the issue thereof.

TECHNICAL ANALYSIS

8 September 2017

ASRI

TRADING BUY

S1 336

R1 350

S2 322

R2 364

Closing Price 346

Ulasan

- MACD line dan signal line indikasi negatif
- Stochastics fast line & slow indikasi positif
- Candle chart indikasi potensi rebound
- RSI berada dalam area oversold
- Harga berada dalam area lower band

Prediksi

- Trading range Rp 336-Rp 364
- Entry Rp 346, take Profit Rp 364

Indikator	Posisi	Sinyal
Stochastics	18.61	Positif
MACD	-2.97	Negatif
True Strength Index (TSI)	-48.71	Positif
Bollinger Band (Mid)	357	Negatif
MA5	343.6	Positif

Trend Grafik

Major

Down

Minor

Down

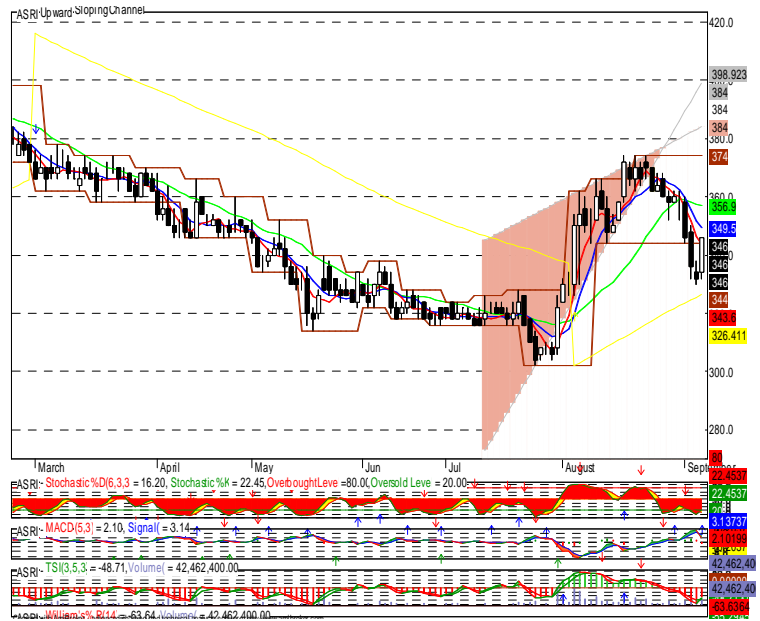

CTRA

TRADING BUY

S1 1130

R1 1170

S2 1090

R2 1210

Closing Price 1155

Ulasan

- MACD line dan signal line indikasi negatif
- Stochastics fast line & slow indikasi positif
- Candle chart indikasi sinyal positif
- RSI berada dalam area oversold
- Harga berada dalam area lower band

Prediksi

- Trading range Rp 1130-Rp 1210
- Entry Rp 1155, take Profit Rp 1210

Indikator	Posisi	Sinyal
Stochastics	15.23	Positif
MACD	-6.31	Negatif
True Strength Index (TSI)	-39.01	Positif
Bollinger Band (Mid)	1182	Negatif
MA5	1152	Positif

Trend Grafik

Major

Down

Minor

Down

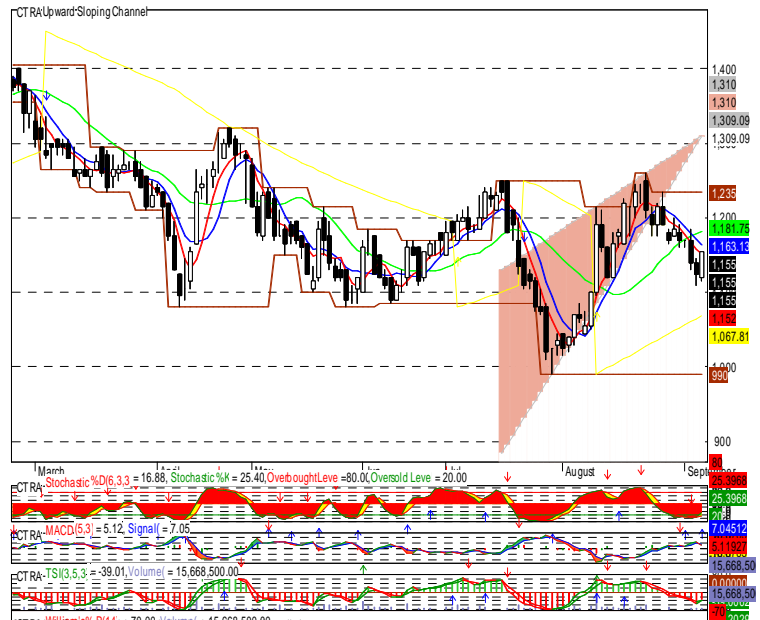

DISCLAIMER

This report is compiled and contained from sources believed to be reliable, but its accuracy and completeness are not guaranteed. This is not a solicitation to buy or sell of any securities. None of PT. Valbury Asia Securities or their respective employees and agents makes any representation or warranty or accepts any responsibility or liability as to, or in relation to, the accuracy or completeness of the information and opinions contained in the report or opinions remaining unchanged after the issue thereof.

TRADING VIEW

8 September 2017



THESE RECOMMENDATIONS ARE BASED ON TECHNICAL AND ONLY INTENDED FOR ONE DAY TRADING

Ticker	Rec	Price			Support		Resistance		Indicators			1 Month	
		07-09-17	Entry	Exit	S2	S1	R1	R2	MACD	Stoc*	MA5*	High	Low
Agriculture													
AALI	Trading Buy	14725	14725	14900	14600	14700	14800	14900	Negatif	Negatif	Negatif	15400	14475
LSIP	Trading Sell	1360	1360	1345	1310	1345	1380	1415	Negatif	Negatif	Negatif	1445	1330
SGRO	Trading Sell	2180	2180	2150	2100	2150	2200	2250	Positif	Positif	Positif	2140	1950
Mining													
PTBA	Trading Sell	12100	12100	12000	11725	12000	12275	12550	Negatif	Negatif	Negatif	13975	11600
ADRO	Trading Sell	1865	1865	1840	1790	1840	1890	1940	Negatif	Negatif	Positif	1995	1760
MEDC	Trading Buy	3390	3390	3450	3270	3360	3450	3540	Positif	Negatif	Positif	3420	2540
INCO	Trading Buy	3000	3000	3070	2920	2970	3020	3070	Negatif	Negatif	Positif	3140	2200
ANTM	Trading Sell	695	695	670	670	690	710	730	Negatif	Negatif	Negatif	765	645
TINS	Trading Buy	930	930	955	875	915	955	995	Negatif	Negatif	Negatif	1020	735
Basic Industry and Chemicals													
WTON	Trading Buy	540	540	550	510	530	550	570	Positif	Positif	Negatif	630	515
SMGR	Trading Buy	9825	9825	9950	9300	9625	9950	10275	Positif	Positif	Negatif	11075	9600
INTP	Trading Buy	18575	18575	18825	17925	18375	18825	19275	Negatif	Negatif	Negatif	20000	17200
SMCB	Trading Buy	795	795	810	780	790	800	810	Positif	Positif	Positif	855	775
Miscellaneous Industry													
ASII	Trading Sell	7650	7650	7500	7500	7600	7700	7800	Negatif	Negatif	Negatif	8250	7650
GJTL	Trading Sell	755	755	745	725	745	765	785	Negatif	Negatif	Negatif	1015	750
Consumer Goods Industry													
INDF	Trading Buy	8525	8525	8825	8150	8375	8600	8825	Positif	Positif	Positif	8725	8150
GGRM	Trading Buy	67125	67125	68050	66250	66850	67450	68050	Positif	Positif	Negatif	80050	65500
UNVR	Trading Sell	50600	50600	50075	50075	50425	50775	51125	Negatif	Negatif	Negatif	51200	46925
KLBF	Trading Buy	1700	1700	1730	1630	1680	1730	1780	Negatif	Negatif	Negatif	1795	1680
Property, Real Estate and Building Construction													
BSDE	Trading Buy	1840	1840	1890	1785	1820	1855	1890	Positif	Positif	Positif	1875	1730
PTPP	Trading Sell	2590	2590	2540	2430	2540	2650	2760	Negatif	Negatif	Negatif	3120	2610
WIKA	Trading Buy	1905	1905	1955	1850	1885	1920	1955	Negatif	Negatif	Negatif	2110	1865
ADHI	Trading Sell	1935	1935	1915	1865	1915	1965	2020	Negatif	Negatif	Negatif	2230	1935
WSKT	Trading Buy	2130	2130	2210	2030	2090	2150	2210	Negatif	Positif	Negatif	2400	2050
Infrastructure, Utilities and Transportation													
PGAS	Trading Sell	1805	1805	1780	1715	1780	1845	1910	Negatif	Negatif	Negatif	2270	1835
JSMR	Trading Buy	5950	5950	6100	5800	5900	6000	6100	Positif	Positif	Positif	5925	5275
ISAT	Trading Buy	6500	6500	6725	6275	6425	6575	6725	Positif	Positif	Positif	6850	6150
TLKM	Trading Buy	4700	4700	4760	4640	4680	4720	4760	Positif	Positif	Positif	4840	4620
Finance													
BMRI	Trading Buy	13025	13025	13225	12775	12925	13075	13225	Positif	Positif	Negatif	13675	12800
BBRI	Trading Buy	15000	15000	15225	14700	14875	15050	15225	Positif	Positif	Positif	15350	14300
BBNI	Trading Buy	7300	7300	7525	7000	7175	7350	7525	Positif	Positif	Positif	7450	7025
BBCA	Trading Sell	18950	18950	18425	18425	18775	19125	19475	Negatif	Negatif	Positif	19200	18400
BBTN	Trading Buy	3020	3020	3090	2810	2950	3090	3230	Negatif	Negatif	Negatif	3180	2420
Trade, Services and Investment													
UNTR	Trading Sell	31975	31975	30900	29300	30900	32500	34100	Positif	Positif	Positif	31000	28025
MPPA	Trading Sell	610	610	595	565	595	625	655	Negatif	Negatif	Negatif	850	540

DISCLAIMER

This report is compiled and contained from sources believed to be reliable, but its accuracy and completeness are not guaranteed. This is not a solicitation to buy or sell of any securities. None of PT. Valbury Asia Securities or their respective employees and agents makes any representation or warranty or accepts any responsibility or liability as to, or in relation to, the accuracy or completeness of the information and opinions contained in the report or opinions remaining unchanged after the issue thereof.

HEAD OFFICE

PT. Valbury Sekuritas Indonesia
Menara Karya 9th Floor
Jl. H.R. Rasuna Said Block X-5 Kav 1-2
Jakarta 12950
(T) 021-255 33 600
(F) 021-255 33 662
(e) valburyriset@bloomberg.net
www.valburysecurities.co.id

BRANCH OFFICE

JAKARTA

Wisma Valbury, Jl. Pluit Putra Raya No. 2,
Jakarta 14450
(T) 021-2926 4300

Jl. Kencana Utama II Blok M8 No. 32C
Puri Indah, Jakarta Barat
(T) 021-5835 6938

Rukan Plaza Pasifik,
Jl. Raya Boulevard Barat Blok A1 No. 10
Kelapa Gading
(T) 021-2945 1577

MEDAN

Komplek Jati Junction No. P5 P5a
Jl. Perintis Kemerdekaan, Medan
(T) 061-888 16 222

SURABAYA

Pakuwon Center, Tunjungan Plaza 5 Lt. 21
Jl. Embong Malang No. 1, Surabaya
(T) 031-295 5788

BANDUNG

Jl. Diponegoro No. 40, Bandung
(T) 022-872 55800

DENPASAR-BALI

Komplek Ibis Styles Hotel
Jl. Teuku Umar No. 177, Denpasar
(T) 0361-255 229

BANJARMASIN

Jl. Gatot Subroto NO. 33, Banjarmasin
(T) 0511-326 5918

PADANG

Jl. Kampung Nias II No.10, Padang
(T) 0751-895 5747

YOGYAKARTA

Jl. Magelang KM 5.5 No. 75, Yogyakarta
(T) 0274-623 111

MALANG

Jl. Pahlawan Trip No. 7, Malang
(T) 0341-585 888

SEMARANG

Candi Plaza Building, Lantai Dasar
Jl. Sultan Agung No. 90-90A, Semarang
(T) 024-850 1122

PEKANBARU

Jl. Tuanku Tambusai
Komplek CNN Blok A No. 3, Pekanbaru
(T) 0761-839 393

PALEMBANG

Jl. Letkol Iskandar No. 236/30, Palembang
(T) 0711-353 203

MAKASSAR

Jl. Veteran Selatan No. 535A, Makassar
(T) 0411-857 222

GALERI INVESTASI BEI

JAKARTA

Universitas Mercu Buana
(T) 021-585 7694

DEPOK

Universitas Gunadarma
(T) 021-8727 541 / 021-8771 6432 ext. 502

PEKANBARU

Polteknik Caltex Riau
(T) 0761-53 803

BANJARMASIN

Universitas Lambung Mangkurat
(T) 0511-749 6639

YOGYAKARTA

Universitas Teknologi Yogyakarta
(T) 0274-373 955

Universitas Atma Jaya
(T) 0274-487 262

Universitas Kristen Duta Wacana
(T) 0274-544 032

RESEARCH TEAM

VP RESEARCH AND ANALYSIS

Nico Omer Jonckheere

HEAD OF RESEARCH

Alfiansyah
Alfiansyah@valbury.com

RESEARCH ANALYST

Reny Susanti
reny.susanti@valbury.com

Michael Handisurya
michael.handisurya@valbury.com

Budi Rustanto
budi.rustanto@valbury.com

Winnie Rahardja
winnie.rahardja@valbury.com