

NEWS HEADLINES

- KAI siapkan dana tahap II kepada PSBI untuk proyek HSR
- WSKT diminta bangun Lapas di Bogor
- Waskita Realty & KAI MoU Sinergi TOD Kawasan Stasiun KA Bogor
- IPO menjadi strategi terakhir WTR
- JSMR butuh tambahan reader multi kartu untuk GTO
- TBIG bayar utang jatuh tempo
- TBIG emisi obligasi berkelanjutan II tahap II 2017 Rp 700 miliar
- Anak usaha MPMX tanda tangan pinjaman sindikasi USD 190 juta
- BTPN perbanyak channel alternatif
- Deposito dominasi simpanan BTPN Jenius
- MABA akan melakukan rights issue
- Anak usaha MDRN (MSI) masuk dalam PKPU
- PRDA ekspansi ke timur Indonesia
- TRAM akuisisi dan setor modal kepada SIE dan BDE
- Harga IPO GMF Aero Asia di kisaran Rp 390-510/saham
- M Cash bidik dana IPO saham Rp 300 miliar

JAKARTA COMPOSITE INDEX CHART

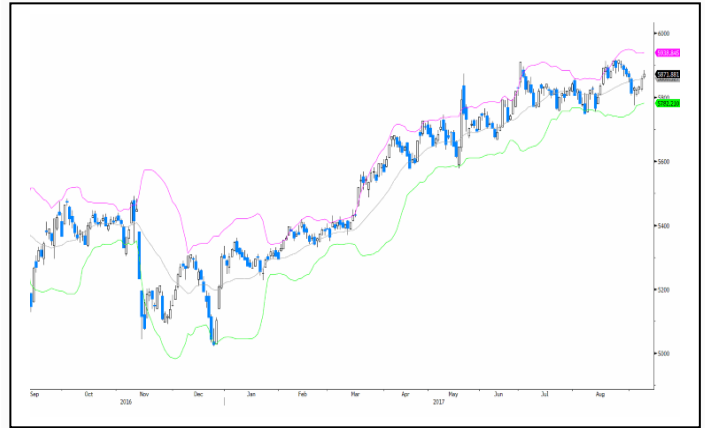

Support Level	5859/5846/5833
Resistance Level	5884/5897/5910
Major Trend	Up
Minor Trend	Up

JAKARTA INDICES STATISTICS

	CLOSE	CHANGE	VOLUME (Mn)	VALUE (Rp Bn)
IHSG	5871.881	+14.762	6,714.179	5,368.290
LQ-45	977.501	+1.037	1,961.774	3,100.611

MARKET REVIEW

Pada perdagangan Senin (18/9) bursa saham Asia dan Eropa menguat bersamaan. Kekhawatiran atas isu Korea Utara mereda menyusul rencana Dewan Keamanan PBB untuk melakukan voting terkait resolusi untuk menerapkan sanksi baru kepada Korea Utara pasca uji coba nuklir terakhir. Belum diketahui sikap Cina dan Rusia atas rencana tersebut. Cina dan Rusia memiliki hak veto dalam keanggotaan tetapnya di Dewan Keamanan PBB. Namun sebuah resolusi biasanya membutuhkan 9 suara untuk dapat diimplementasikan dan tidak membutuhkan veto dari Amerika, Inggris, Perancis, Rusia atau Cina. Selain itu Korea Utara juga menahan diri untuk tidak menembakkan rudal pada perayaan hari berdirinya pada 9 September lalu. Namun Korea Utara mengancam AS akan membayar harga yang pantas jika resolusi DK PBB itu direalisasikan. Apresiasi di bursa saham global juga karena badai Irma yang melanda Florida, wilayah Amerika, dan Karibia dinyatakan berkurang kekuatannya. Sebuah riset menyebutkan bahwa total kerusakan akibat badai Irma turun menjadi USD 49 miliar dari sebelumnya USD 200 miliar. Kerugian akibat badai Irma bagi perusahaan asuransi dan reasuransi diharapkan turun karena penurunan cepat dari intensitas badai. Meski perkiraan selanjutnya mungkin masih bergerak lebih tinggi.

Dengan melemahnya sentimen dari Korea Utara dan bencana badai di AS, investor diperkirakan kembali fokus pada FOMC meeting 21 September. Investor akan memperhatikan data pengeluaran/belanja ritel AS karena inflasi masih rendah. Inflasi AS diproyeksikan meningkat pada Agustus pada kecepatan yang lebih cepat. Apresiasi di bursa Jepang juga didukung oleh data machine orders pada Juli yang naik 8% MoM dari sebelumnya turun 1,9%. Sementara itu mata uang Yuan melemah pasca People's Bank of China (PBoC) menyatakan menghapus persyaratan cadangan untuk perdagangan forex (forward).

Bursa saham Indonesia bergerak positif sepanjang perdagangan kemarin mengikuti bursa Asia lain. IHSG menguat 0,252% ke 5871,881, meski investor asing masih mencatatkan net sell Rp 615,62 miliar. Nilai rupiah melanjutkan penguatan hingga ke level Rp 13.165/USD. Apresiasi rupiah itu lebih karena melemahnya US dolar terhadap mata uang utama lain. Pertumbuhan ekonomi AS tidak sebaik perkiraan, sedang inflasi diperkirakan tidak mencapai 2%. Hal itu disinyalir mendorong investor mengalokasikan dananya ke negara-negara berkembang, termasuk Indonesia. Meski rupiah menguat cukup signifikan, tetapi Bank Indonesia (BI) memprediksi nilai rupiah di akhir tahun 2017 akan berada pada level Rp 13.420/USD.

Pemerintah dan Komisi XI DPR RI menyepakati asumsi dasar makro ekonomi dalam RAPBN 2018, yaitu pertumbuhan ekonomi 5,4%, laju inflasi 3,5%, suku bunga SPN 3 bulan sebesar 5,2%, nilai tukar rupiah Rp 13.400/USD. Sedang BI memprediksi pertumbuhan ekonomi tahun 2018 mencapai 5,26%, laju inflasi 3,3%. BI menyatakan laju inflasi tahun 2017 diestimasi 4%±1% dan tahun 2018 sebesar 3,5%±1%. Sedang nilai tukar rupiah tahun 2018 diproyeksi di kisaran Rp 13.500-13.700 per USD.

MARKET VIEW

Bank Indonesia (BI) memprediksi pertumbuhan ekonomi pada 2018 mencapai 5,26 persen, lebih rendah dibandingkan target pemerintah dalam RAPBN 2018 5,4%. Proyeksi BI, atas permintaan dari anggota Komisi XI DPR RI agar BI mengerucutkan proyeksinya dari sebelumnya dalam bentuk kisaran yaitu 5,1-5,5%. Untuk laju inflasi pada 2018, BI mengerucutkan proyeksinya dari sebelumnya 2,5-4,5%, menjadi 3,3%. Angka tersebut juga lebih rendah dari asumsi inflasi pemerintah dalam RAPBN 2018 yaitu 3,5%. Laju inflasi yang semakin rendah memang semakin baik untuk meningkatkan daya saing. Namun, laju inflasi yang terlalu rendah juga dinilai tidak baik bagi perekonomian.

Pemerintah menargetkan pertumbuhan ekonomi 2018 mencapai 5,4%. Untuk mencapai target tersebut, Menteri Keuangan, Sri Mulyani mengatakan butuh usaha yang ekstra, dimana pertumbuhan realisasi investasi harus berada di angka 6,3 persen dan konsumsi masyarakat. Terjaga di 5,1%. Pemerintah masih harus mewaspadai pelemahan konsumsi masyarakat. Dan juga faktor penghambat realisasi investasi diantaranya masih moderatnya pertumbuhan kredit perbankan, pasar modal (capital market), serta belanja modal (capital expenditure/capex) dari badan usaha milik negara (BUMN).

Komisi XI DPR RI menyetujui asumsi makroekonomi dalam Rancangan Anggaran Pendapatan dan Belanja Negara (RAPBN) 2018. Nilai tukar rupiah terhadap dolar AS disetujui sebesar Rp 13.400, dari sebelumnya usulan pemerintah sebesar Rp 13.500. Sementara itu Surat Perbendaharaan Negara (SPN) 3 bulan disetujui sebesar 5,2%, lebih rendah dari usulan pemerintah yang sebesar 5,3%. Pertumbuhan ekonomi 2018 sebesar 5,4%, laju inflasi sebesar 3,5% yoy, tingkat kemiskinan 9,5-10%, pengangguran terbuka sebesar 5-5,3%, gini rasio sebesar 0,38, dan Indeks Pembangunan Manusia (IPM) sebesar 71,5.

Presiden AS Donald Trump akan meminta Kongres yang dikuasai kubu Republik untuk terus mendorong upaya merombak pajak, dengan dampak potensial Badai Irma sebagai alasan untuk mempercepat reformasi. Hal ini untuk mengantisipasi kemungkinan terpuaknya pertumbuhan AS akibat Badai Irma.

Korea Utara mengingatkan bahwa Amerika Serikat (AS) akan membayar harga yang sangat mahal jika Dewan Keamanan PBB menyetujui lebih banyak sanksi terhadap negara itu karena melanjutkan program nuklir dan uji coba rudal. Dewan Keamanan akan melakukan pemungutan suara atas usul resolusi yang diajukan AS, yang diperkirakan akan dilakukan pekan ini.

Pelaku pasar optimistis terhadap kondisi ekonomi Indonesia. Sisi lain pasar masih pesimistis dari faktor ancaman keamanan global serta bencana badai di AS. Kendati demikian IHSG bisa terbawa oleh sentimen pasar Asia yang diperkirakan menguat pada hari ini.

DISCLAIMER

This report is compiled and contained from sources believed to be reliable, but its accuracy and completeness are not guaranteed. This is not a solicitation to buy or sell of any securities. None of PT. Valbury Asia Securities or their respective employees and agents makes any representation or warranty or accepts any responsibility or liability as to, or in relation to, the accuracy or completeness of the information and opinions contained in the report or opinions remaining unchanged after the issue thereof.

Aksi korporasi berupa penawaran umum perdana saham (IPO) **Waskita Toll Road (WTR)**, anak usaha **Waskita Karya (WSKT)**, menjadi strategi terakhir bagi perusahaan tersebut apabila hasil dari program rights issue dan divestasi tidak memuaskan. WTR saat ini sedang mengadakan right issue dan divestasi sebagai bagian dari program Pembiayaan Investasi Non-Anggaran Pemerintah (PINA) yang dicanangkan oleh Kementerian PPN/Bappenas.

Menteri BUMN, Rini Soemarno, meminta **Waskita Karya (WSKT)** membangun Lembaga Perumahan (Lapas) baru di Bogor. Pembangunan lapas baru untuk menggantikan lapas yang telah ada di Bogor, yakni Lapas Paedang. Tata letak Lapas Paedang yang ada saat ini kurang sesuai karena berdekatan dengan Istana Bogor.

PT Waskita Karya Realty (Waskita Realty), anak perusahaan **Waskita Karya (WSKT)** yang bergerak di bidang properti, menandatangani Nota Kesepahaman (MoU) tentang Sinergi TOD Kawasan Stasiun Kereta Api Bogor dengan PT Kereta Api Indonesia (Persero) (KAI) dan Pemerintah Kota Bogor. Pengembangan kawasan hunian untuk masyarakat berpenghasilan rendah (MBR) serta komersial ini berdiri di atas lahan KAI dan terintegrasi dengan Stasiun Bogor dan Stasiun Paedang dengan hak guna kepemilikan rusunami berjangka waktu hingga 50 tahun.

PT Kereta Api Indonesia (KAI) telah menyiapkan dana untuk setor modal tahap II kepada PT Pilar Sinergi BUMN Indonesia (PSBI) terkait proyek kereta api cepat Jakarta-Bandung (HSR) dari pemanfaatan aset. Perseroan akan menggunakan dana dari hasil pemanfaatan atau pemberdayaan aset yang dimiliki perusahaan untuk melakukan setoran modal tersebut. Perusahaan juga menunggu penetapan lokasi (Penlok) jalur kereta api cepat Jakarta-Bandung oleh pemerintah daerah Jawa Barat, sebelum melakukan kewajibannya sebagai bagian dari PT PSBI. Terkait dengan pemanfaatan aset, perusahaan sepanjang tahun 2017 memiliki target pendapatan dari pemanfaatan aset sekitar Rp 800 miliar-Rp 900 miliar. PSBI merupakan gabungan 4 BUMN yaitu PT. KAI, **Wijaya Karya (WIKA)**, PTPN VIII dan **Jasa Marga (JSMR)**.

Seluruh kendaraan yang masuk ke jalan tol sudah harus menggunakan uang elektronik dalam melakukan pembayaran pada tanggal 31 Oktober 2017, termasuk kendaraan golongan besar mulai dari truk dengan dua gandar hingga lima gandar (golongan II-V). Untuk memfasilitasi hal tersebut, **Jasa Marga (JSMR)** membutuhkan tambahan mesin pembaca kartu atau reader multi kartu yang berukuran tinggi. Penyediaan mesin tersebut difasilitasi oleh perbankan sebanyak 385 mesin pembaca. Namun JSMR masih menunggu realisasi dari perbankan dalam hal ini **Bank Mandiri (BMRI)** dalam pengadaannya.

Tower Bersama Infrastructure (TBIG) akan membayar utang perseroan yang akan jatuh tempo 3 bulan lagi sebesar US\$396,72 juta. Utang tersebut terdiri dari saldo fasilitas pinjaman revolving seri B senilai US\$1 miliar facility agreement dan saldo dalam facility agreement US\$200 juta revolving facility melalui Overseas Bank Ltd. Utang-utang tersebut akan dibayar dengan dana yang diperoleh dari penerbitan obligasi berkelanjutan II tahap II dan arus kas dari kegiatan operasi perusahaan.

Tower Bersama Infrastructure (TBIG) melakukan Penawaran Obligasi Berkelanjutan II Tahap III Tahun 2017 dengan jumlah pokok Rp 700 miliar yang merupakan bagian dari Penawaran obligasi Berkelanjutan II senilai Rp 5 triliun. Obligasi Tahap III ini memiliki bunga sebesar 8,40% per tahun dengan jangka waktu 3

tahun. Masa penawaran umum obligasi pada 11-13 September 2017 dengan pencatatan di BEI pada 20 September 2017. Fitch Ratings memberikan peringkat AA- untuk obligasi ini, dimana penjamin pelaksana emisi PT CIMB Sekuritas Indonesia, PT DBS Vickers Sekuritas Indonesia dan IndoPremier Sekuritas dengan wali amanat Bank BRI.

Mitra Pinasthika Mustika Finance (MPM Finance), anak usaha **Mitra Pinasthika Mustika (MPMX)**, telah menandatangani perjanjian fasilitas pinjaman sindikasi dengan 38 lembaga keuangan dengan total pinjaman senilai USD 190 juta ekuivalen untuk jangka waktu 3 tahun. Fasilitas ini diharapkan memberi efek positif bagi aktivitas bisnis MPM Finance di masa datang. Dalam sindikasi ini, The Bank of Tokyo Mitsubishi UFJ, Ltd. (MUFG), Mizuho Bank Ltd. (Mizuho) serta Oversea-Chinese Banking Corporation Limited (OCBC) bertindak sebagai Mandated Lead Arrangers, Underwriters dan Bookrunners. Fasilitas sindikasi ini menarik minat serta kepercayaan para investor dengan 19 komitmen dari institusi keuangan Jepang. Komitmen total mencapai USD 497 juta ekuivalen, melebihi target awal sebesar USD 150 juta ekuivalen. Fasilitas ini ditutup dengan jumlah final sebesar USD 190 juta ekuivalen.

Bank Tabungan Pensiunan Nasional (BTPN) mencatat saat ini sekitar 50% simpanan dari produk digital Jenius adalah deposito. Ke depan, perseroan akan meningkatkan penghimpunan dana murah di Jenius.

Bank Tabungan Pensiunan Nasional (BTPN) akan memperbanyak titik layanan nasabah non cabang atau channel alternatif. Hal itu bertujuan, untuk meningkatkan layanan kepada masyarakat. Channel alternatif ini berupa agen, ATM dan pusat pelayanan lain menggunakan digital banking. Peningkatan channel alternatif ini merupakan upaya BTPN untuk melakukan inovasi dan transformasi bisnis. Konversi cabang konvensional ke channel alternatif ini adalah karena biasanya nasabah datang ke cabang hanya untuk melakukan tarik dan setor tunai. Dengan transformasi ini bisa menyederhanakan layanan. Nantinya cabang BTPN pensiunan dan mikro akan disederhanakan dengan *branding* cabang BTPN saja.

Marga Abhinaya Abadi (MABA) akan melakukan rights issue dengan menerbitkan sebanyak 15 miliar saham dengan nilai nominal Rp 100 per saham atau 253,16% dari modal ditempatkan dan disetor penuh. RUPS akan diselenggarakan pada 19 Oktober 2017. Dana yang diperoleh akan digunakan untuk akuisisi 98,34% saham ABMA (Anugerah Berkah Madani) dan modal kerja perseroan.

Pengelola peritel modern PT Modern Sevel Indonesia, anak usaha **Modern Interantional (MDRN)**, resmi masuk dalam keadaan penundaan kewajiban pembayaran utang (PKPU) setelah majelis hakim mengabulkan permohonan yang dilayangkan oleh dua suppliernya. Dengan demikian MSI wajib merestrukturisasi utangnya melalui pengadilan. PT Modern Sevel Indonesia (termohon) memiliki utang yang jatuh waktu dan dapat ditagih kepada kedua pemohon PKPU. Utang kepada pemohon I PT Soejach Bali senilai Rp 1,83 miliar dan pemohon II PT Kurnia Mitra Duta Sentosa sebesar Rp 261 juta. Majelis menganggap utang tersebut dapat dibuktikan secara sederhana, sehingga permohonan PKPU telah sesuai dengan Pasal 8 ayat (4) UU No. 37/2004 tentang Kepailitan dan PKPU. Kedua pemohon PKPU merupakan penyuplai makanan cepat saji ke gerai 7-Eleven. Hingga permohonan PKPU diajukan, permohonan belum melunasi kewajibannya. Menurut majelis, permohonan PKPU tidak beralasan untuk ditolak.

DISCLAIMER

This report is compiled and contained from sources believed to be reliable, but its accuracy and completeness are not guaranteed. This is not a solicitation to buy or sell of any securities. None of PT. Valbury Asia Securities or their respective employees and agents makes any representation or warranty or accepts any responsibility or liability as to, or in relation to, the accuracy or completeness of the information and opinions contained in the report or opinions remaining unchanged after the issue thereof.

Prodia Widyahusada (PRDA) akan semakin melebarkan sayap bisnisnya ke kawasan timur Indonesia pada semester kedua tahun ini. Ekspansi ke wilayah timur Indonesia akan dilakukan dengan pembukaan cabang di Papua dan Papua Barat.

Trada Maritime (TRAM) melakukan transaksi afiliasi dan material dengan membeli secara langsung 5 miliar saham PT Semeru Infra Energi (SIE) dengan nominal Rp100 per saham atau mewakili 99,99% modal disetor dan ditempatkan penuh SIE dari para penjual. Adapun nilai transaksi tersebut mencapai Rp505 miliar. Di samping itu, perseroan juga melakukan pembelian secara langsung atas 999.999 saham PT Black Diamond Energi (BDE) dengan nominal Rp100.000 per saham atau mewakili 99,99% modal disetor dan ditempatkan penuh BDE. Transaksi tersebut mencapai Rp99,99 miliar. Di sisi lain, perseroan melakukan penyetoran modal kepada SIE dan BDE masing-masing Rp1,5 triliun dan Rp375 miliar sehingga total rangkaian transaksi akuisisi dan penyetoran modal kepada SIE dan BDE mencapai Rp2,48 triliun.

PT Garuda Maintenance Facility Aero Asia (GMF), anak usaha **Garuda Indonesia** (GIAA), menawarkan harga saham di kisaran **Rp 390 - Rp 510 per saham**. GMF akan melepas sebagian sahamnya ke publik melalui mekanisme penawaran umum perdana saham (initial public offering/IPO) sebanyak-banyaknya 10.890.068.700 saham baru atau setara dengan 30% dari jumlah modal ditempatkan dan disetor GMF setelah IPO. Perusahaan menargetkan perolehan dana sebesar Rp 4,24 triliun - Rp 5,55 triliun dari IPO tersebut. IPO dilakukan untuk memenuhi kebutuhan pendanaan dalam rangka merealisasikan rencana ekspansi GMF ke depan. Sekitar 60% dana hasil dari IPO akan digunakan GMF untuk meningkatkan kapasitas dan kapabilitas di line maintenance, repair & overhaul, sekitar 15% dana dialokasikan untuk refinancing, sisanya untuk kebutuhan modal kerja. Rencana ekspansi akan berfokus pada peningkatan kapasitas dan kapabilitas dengan cara memperbarui teknologi dan skill sumber daya manusia, sehingga GMF dapat menjadi total solutions provider, memberikan layanan terintegrasi bagi pelanggan perseroan. GMF akan melakukan pengembangan dengan memperbesar pasar dan menambah footprint global perseroan. Masa penawaran saham awal GMF pada 11 September - 21 September 2017. PT Mandiri Sekuritas (Mansek), PT Bahana Sekuritas, PT Danareksa Sekuritas, dan PT BNI Sekuritas sebagai penjamin pelaksana emisi saham (joint lead underwriters).

M Cash Integrasi akan menggelar IPO dengan melepas sebanyak 25% saham kepada pemodal publik. Aksi ini diharapkan mampu untuk meraup dana dari pasar modal senilai Rp 300 miliar. M Cash merupakan anak usaha **Kresna Graha Investama** (KREN) yang bergerak di bidang transaksi digital mulai dari pulsa, tiket konser, token listrik, hingga pembayaran tagihan. Perseroan optimistis pencatatan saham M Cash dapat direalisasikan pada November 2017.

DISCLAIMER

This report is compiled and contained from sources believed to be reliable, but its accuracy and completeness are not guaranteed. This is not a solicitation to buy or sell of any securities. None of PT. Valbury Asia Securities or their respective employees and agents makes any representation or warranty or accepts any responsibility or liability as to, or in relation to, the accuracy or completeness of the information and opinions contained in the report or opinions remaining unchanged after the issue thereof.

MARKET DATA

12 September 2017

COMMODITIES

Description	Price (USD)	Change
Crude Oil (US\$/Barrel)	48.07	0.00
Natural Gas (US\$/mmBtu)	2.95	0.00
Gold (US\$/Ounce)	1,327.69	0.23
Nickel (US\$/MT)	11,765.00	175.00
Tin (US\$/MT)	20,750.00	200.00
Coal (NEWC) (US\$/MT*)	99.55	37.15
Coal (RB) (US\$/MT*)	91.65	28.29
CPO (ROTH) (US\$/MT)	716.25	-1.25
CPO (MYR)/MT	2,760.50	26.00
Rubber (MYR/Kg)	844.50	1.00
Pulp (BHKP) (US\$/per ton)	879.99	0.11

*weekly

DUAL LISTING

Description	Price (USD)	Price (IDR)	Change (IDR)
TLKM (US)	35	11,695	16
ANTM (GR)	0.02	377.66	0.00

GLOBAL INDICES VALUATION

Country	Indices	Price	Change		PER (X)		PBV (X)		Market Cap (USD Bn)
			%Day	%YTD	2016E	2017F	2016E	2017F	
USA	DOW JONES INDUS.	22,057.37	1.19	11.61	18.06	16.45	3.59	3.40	6,245.79
USA	NASDAQ COMPOSITE	6,432.27	1.13	19.49	24.02	20.56	3.89	3.53	9,972.59
ENGLAND	FTSE 100 INDEX	7,413.59	0.49	3.79	15.26	14.24	1.89	1.84	1,707.15
CHINA	SHANGHAI SE A SH	3,535.66	0.33	8.80	14.86	13.13	1.62	1.48	5,026.28
CHINA	SHENZHEN SE A SH	2,083.35	0.80	1.14	25.52	20.67	3.01	2.67	3,670.97
HONG KONG	HANG SENG INDEX	27,955.13	1.04	27.07	12.62	11.65	1.30	1.22	2,287.25
INDONESIA	JAKARTA COMPOSITE	5,871.88	0.25	10.86	16.81	14.70	2.56	2.32	491.27
JAPAN	NIKKEI 225	19,545.77	1.41	2.26	16.82	15.23	1.62	1.51	3,196.73
MALAYSIA	KLCI	1,782.74	0.16	8.59	16.66	15.70	1.65	1.57	256.18
SINGAPORE	STRAITS TIMES INDEX	3,228.51	0.00	12.07	14.73	13.60	1.20	1.15	380.78

FOREIGN EXCHANGE

Description	Rate (IDR)	Change
USD/IDR	13,156.00	-29.00
EUR/IDR	15,735.63	-83.35
JPY/IDR	120.28	-1.10
SGD/IDR	9,770.52	-34.28
AUD/IDR	10,555.98	-35.62
GBP/IDR	17,325.93	-41.74
CNY/IDR	2,014.95	-2.58
MYR/IDR	3,133.87	-8.67
KRW/IDR	11.62	-0.07

FOREIGN EXCHANGE

Description	Rate (USD)	Change
1000 IDR/ USD	0.08	0.0002
EUR / USD	1.20	0.0008
JPY / USD	0.01	0.0000
SGD / USD	0.74	0.0002
AUD / USD	0.80	-0.0005
GBP / USD	1.32	0.0007
CNY / USD	0.15	-0.0008
MYR / USD	0.24	-0.0001
100 KRW / USD	0.09	-0.0004

CENTRAL BANK RATE

Description	Country	Rate (%)
FED Rate (%)	US	1.25
BI 7-Day Repo Rate (%)	Indonesia	4.50
ECB Rate (%)	Euro	0.00
BOJ Rate (%)	Japan	0.10
BOE Rate (%)	England	0.25
PBOC Rate (%)	China	4.35

INTERBANK LENDING RATE

Description	Country	Rate (%)
JIBOR (IDR)	Indonesia	5.00
LIBOR (GBP)	England	0.25
SIBOR (USD)	Singapore	0.17
D TIBOR (YEN)	Japan	0.03
Z TIBOR (YEN)	Japan	0.03
SHIBOR (RENMINBI)	China	3.93

INDONESIAN ECONOMIC INDICATORS

Description	August-17	July-17
Inflation YTD %	2.53	2.60
Inflation YOY %	3.82	3.88
Inflation MOM %	-0.07	0.22
Foreign Reserve (USD)	128.79 Bn	127.76 Bn
GDP (IDR Bn)	3,366,763.70	3,227,074.75

IDR AVERAGE DEPOSIT

Description	Rate (%)
1M	5.91
3M	6.11
6M	6.20
12M	5.98447

DISCLAIMER

This report is compiled and contained from sources believed to be reliable, but its accuracy and completeness are not guaranteed. This is not a solicitation to buy or sell of any securities. None of PT. Valbury Asia Securities or their respective employees and agents makes any representation or warranty or accepts any responsibility or liability as to, or in relation to, the accuracy or completeness of the information and opinions contained in the report or opinions remaining unchanged after the issue thereof.

MARKET DATA

12 September 2017

valbury
PT. Valbury Sekuritas Indonesia

BUSINESS & ECONOMIC CALENDAR

Date	Agenda	Expectation
13 Sep	US PPI Final Demand MoM	Naik menjadi 0.3% dari -0.1%
13 Sep	US PPI Final Demand YoY	Naik menjadi 2.5% dari 1.9%
14 Sep	US Monthly Budget Statement	--
14 Sep	US Initial Jobless Claims	Naik menjadi 300 ribu dari 298 ribu
14 Sep	US Continuing Claims	Naik menjadi 1950 ribu dari 1940 ribu
14 Sep	US CPI YoY	Naik menjadi 1.8% dari 1.7%
14 Sep	US CPI MoM	Naik menjadi 0.3% dari 0.1%
15 Sep	Indonesia Trade Balance	Naik menjadi surplus \$480 juta dari defisit \$270 juta
15 Sep	Indonesia Total Imports YoY	Turun menjadi 9.85% dari 54.02%
15 Sep	Indonesia Total Exports YoY	Turun menjadi 8.00% dari 41.12%
15 Sep	US Empire Manufacturing	Turun menjadi 19.0 dari 25.0
15 Sep	US Retail Sales Advance MoM	Turun menjadi 0.1% dari 0.6%

Ket: (*) US Time (^) Tentative

LEADING MOVERS

Stock	Price	Change (%)	Index pt
HMSP IJ	3770	1.62	6.45
ASII IJ	7900	0.96	2.81
MKPI IJ	32000	10.15	2.58
INTP IJ	19400	1.97	1.28
BBCA IJ	18900	0.27	1.13
TPIA IJ	21475	1.42	0.99
INDY IJ	1865	12.35	0.99
UNTR IJ	31850	0.79	0.86
ITMG IJ	20450	4.07	0.84
SMGR IJ	10450	1.46	0.82

LAGGING MOVERS

Stock	Price	Change (%)	Index pt
PGAS IJ	1685	-5.34	-2.13
UNVR IJ	50525	-0.54	-1.94
BMRI IJ	13200	-0.56	-1.60
BBRI IJ	14950	-0.33	-1.13
LPPF IJ	9675	-3.49	-0.94
MIKA IJ	2040	-3.32	-0.94
TLKM IJ	4710	-0.21	-0.93
BDMN IJ	5200	-1.89	-0.88
SCMA IJ	1990	-2.93	-0.81
BRPT IJ	2100	-2.78	-0.77

UPCOMING IPO'S

Company	Business	IPO Price (IDR)	Issued Shares (Mn)	Offering Date	Listing	Underwriter
PT Emdeki Utama	Manufacture & Industries	590-800	500.00	13-15 Sep'17	20 Sep'17	Yuanta Sekuritas Indonesia
PT GMF AeroAsia	Trade & Service MRO	390-510	10,890.07	02-04 Oct'17	10 Oct'17	Danareksa, Bahana, Mandiri BNI Sekuritas
PT Trafoindo Prima Perkasa	Manufacture & Industries	320-400	1201.63	TBA	TBA	Bahana Sekuritas
PT Anugerah Berkah Mandiri	Property & Real Estate	800-1250	3,333.33	TBA	TBA	RHB Securities, Mandiri, CIMB Securities

DISCLAIMER

This report is compiled and contained from sources believed to be reliable, but its accuracy and completeness are not guaranteed. This is not a solicitation to buy or sell of any securities. None of PT. Valbury Asia Securities or their respective employees and agents makes any representation or warranty or accepts any responsibility or liability as to, or in relation to, the accuracy or completeness of the information and opinions contained in the report or opinions remaining unchanged after the issue thereof.

CORPORATE INFO

12 September 2017

valbury
PT. Valbury Sekuritas Indonesia

DIVIDEND

Stock	DPS (IDR)	Status	CUM Date	EX Date	Recording	Payment
ITMA	19.62	Cash Dividend	21 Aug 2017	22 Aug 2017	24 Aug 2017	13 Sep 2017
DVLA	35.00	Cash Dividend	24 Aug 2017	25 Aug 2017	29 Aug 2017	15 Sep 2017

CORPORATE ACTIONS

Stock	Action	Ratio	EXC. Price (IDR)	CUM Date	EX Date	Trading Period
AKSI	Tender Offer	--	100.00	--	--	15 Aug – 13 Sep'17
MYTX	Tender Offer	--	83.00	--	--	30 Aug – 29 Sep'17
LAMI	Tender Offer	--	814.00	--	--	07 Sep – 06 Oct'17
MEDC	Stock Split	1:4	--	08 Sep 2017	11 Sep 2017	11 Sep 2017
BMRI	Stock Split	1:2	--	12 Sep 2017	13 Sep 2017	13 Sep 2017

GENERAL MEETING

Emiten	AGM/EGM	Date	Agenda
IKBI	RUPST	12 Sep 2017	
DAYA	RUPSLB	15 Sep 2017	
SMGR	RUPSLB	15 Sep 2017	
ARTO	RUPSLB	20 Sep 2017	
HEXA	RUPST	20 Sep 2017	
IKAI	RUPSLB	25 Sep 2017	
BNLI	RUPSLB	26 Sep 2017	
BIPI	RUPST	27 Sep 2017	
CNTB	RUPST	27 Sep 2017	
CNTX	RUPST	27 Sep 2017	
RIGS	RUPST	27 Sep 2017	
AMIN	RUPSLB	28 Sep 2017	
SQMI	RUPST	28 Sep 2017	
ENRG	RUPSLB	29 Sep 2017	
MITI	RUPSLB	29 Sep 2017	
DGIK	RUPSLB	05 Oct 2017	

DISCLAIMER

This report is compiled and contained from sources believed to be reliable, but its accuracy and completeness are not guaranteed. This is not a solicitation to buy or sell of any securities. None of PT. Valbury Asia Securities or their respective employees and agents makes any representation or warranty or accepts any responsibility or liability as to, or in relation to, the accuracy or completeness of the information and opinions contained in the report or opinions remaining unchanged after the issue thereof.

TECHNICAL ANALYSIS

12 September 2017

ADHI TRADING BUY

S1 1980 R1 2070

S2 1895 R2 2150

Closing Price 2030

- Ulasan
- MACD line dan signal line indikasi positif
 - Stochastics fast line & slow indikasi positif
 - Candle chart indikasi potensi rebound
 - RSI berada dalam area oversold
 - Harga berada dalam area lower band

- Prediksi
- Trading range Rp 1980-Rp 2070
 - Entry Rp 2030, take Profit Rp 2070

Indikator	Posisi	Sinyal
Stochastics	10.99	Positif
MACD	10.07	Positif
True Strength Index (TSI)	-13.26	Positif
Bollinger Band (Mid)	2035	Negatif
MA5	1968	Positif



WIKA TRADING BUY

S1 1925 R1 1985

S2 1865 R2 2050

Closing Price 1960

- Ulasan
- MACD line dan signal line indikasi positif
 - Stochastics fast line & slow indikasi positif
 - Candle chart indikasi sinyal positif
 - RSI berada dalam area netral
 - Harga berada dalam area lower band

- Prediksi
- Trading range Rp 1925-Rp 2050
 - Entry Rp 1960, take Profit Rp 2050

Indikator	Posisi	Sinyal
Stochastics	23.01	Positif
MACD	-7.85	Positif
True Strength Index (TSI)	-26.81	Positif
Bollinger Band (Mid)	1979	Negatif
MA5	1918	Positif



DISCLAIMER

This report is compiled and contained from sources believed to be reliable, but its accuracy and completeness are not guaranteed. This is not a solicitation to buy or sell of any securities. None of PT. Valbury Asia Securities or their respective employees and agents makes any representation or warranty or accepts any responsibility or liability as to, or in relation to, the accuracy or completeness of the information and opinions contained in the report or opinions remaining unchanged after the issue thereof.

TECHNICAL ANALYSIS

12 September 2017

WSKT

TRADING BUY

S1	2090	R1	2170
----	------	----	------

S2	2010	R2	2250
----	------	----	------

Closing Price 2130

- Ulasan
- MACD line dan signal line indikasi positif
 - Stochastics fast line & slow indikasi positif
 - Candle chart indikasi sinyal positif
 - RSI berada dalam area oversold
 - Harga berada dalam area lower band

- Prediksi
- Trading range Rp 2090-Rp 2170
 - Entry Rp 2130, take Profit Rp 2170

Indikator	Posisi	Sinyal
Stochastics	19.73	Positif
MACD	-19.45	Positif
True Strength Index (TSI)	-43.83	Positif
Bollinger Band (Mid)	2235	Negatif
MA5	2112	Positif



WSBP

TRADING BUY

S1	424	R1	452
----	-----	----	-----

S2	396	R2	480
----	-----	----	-----

Closing Price 440

- Ulasan
- MACD line dan signal line indikasi positif
 - Stochastics fast line & slow indikasi positif
 - Candle chart indikasi potensi rebound
 - RSI berada dalam area oversold
 - Harga berada dalam area lower band

- Prediksi
- Trading range Rp 424-Rp 452
 - Entry Rp 440, take Profit Rp 452

Indikator	Posisi	Sinyal
Stochastics	8.25	Positif
MACD	-3.34	Positif
True Strength Index (TSI)	-36.83	Positif
Bollinger Band (Mid)	450	Negatif
MA5	426.8	Positif

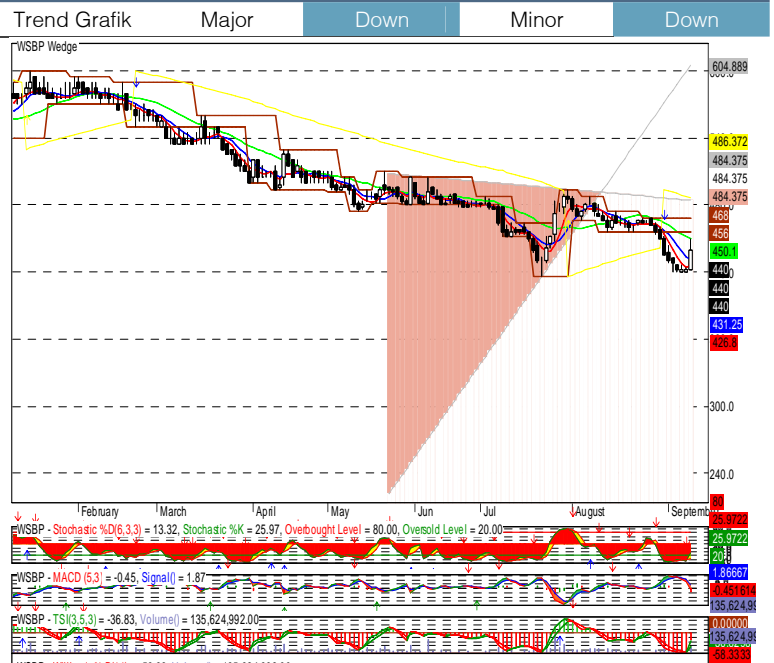

DISCLAIMER

This report is compiled and contained from sources believed to be reliable, but its accuracy and completeness are not guaranteed. This is not a solicitation to buy or sell of any securities. None of PT. Valbury Asia Securities or their respective employees and agents makes any representation or warranty or accepts any responsibility or liability as to, or in relation to, the accuracy or completeness of the information and opinions contained in the report or opinions remaining unchanged after the issue thereof.

TECHNICAL ANALYSIS

12 September 2017

TINS TRADING BUY

S1 915 R1 950

S2 880 R2 985

Closing Price 940

- Ulasan
- MACD line dan signal line indikasi negatif
 - Stochastics fast line & slow indikasi positif
 - Candle chart indikasi sinyal positif
 - RSI berada dalam area netral
 - Harga berada dalam area upper band

- Prediksi
- Trading range Rp 915-Rp 985
 - Entry Rp 940, take Profit Rp 985

Indikator	Posisi	Sinyal
Stochastics	54.89	Positif
MACD	4.75	Negatif
True Strength Index (TSI)	1.51	Positif
Bollinger Band (Mid)	895	Positif
MA5	935	Positif

Trend Grafik Major Down Minor Up



PWON TRADING BUY

S1 640 R1 660

S2 620 R2 680

Closing Price 655

- Ulasan
- MACD line dan signal line indikasi positif
 - Stochastics fast line & slow indikasi positif
 - Candle chart indikasi sinyal positif
 - RSI berada dalam area oversold
 - Harga berada dalam area lower band

- Prediksi
- Trading range Rp 640-Rp 680
 - Entry Rp 655, take Profit Rp 680

Indikator	Posisi	Sinyal
Stochastics	15.62	Positif
MACD	-2.92	Positif
True Strength Index (TSI)	-42.39	Positif
Bollinger Band (Mid)	665	Negatif
MA5	651	Positif

Trend Grafik Major Up Minor Down



DISCLAIMER

This report is compiled and contained from sources believed to be reliable, but its accuracy and completeness are not guaranteed. This is not a solicitation to buy or sell of any securities. None of PT. Valbury Asia Securities or their respective employees and agents makes any representation or warranty or accepts any responsibility or liability as to, or in relation to, the accuracy or completeness of the information and opinions contained in the report or opinions remaining unchanged after the issue thereof.

TRADING VIEW

12 September 2017

valbury
PT. Valbury Sekuritas Indonesia

THESE RECOMMENDATIONS ARE BASED ON TECHNICAL AND ONLY INTENDED FOR ONE DAY TRADING

Ticker	Rec	Price			Support		Resistance		Indicators			1 Month	
		11-09-17	Entry	Exit	S2	S1	R1	R2	MACD	Stoc*	MA5*	High	Low
Agriculture													
AALI	Trading Buy	15100	15100	15475	14650	14925	15200	15475	Positif	Positif	Positif	15325	14475
LSIP	Trading Buy	1410	1410	1465	1345	1385	1425	1465	Positif	Positif	Positif	1445	1330
SGRO	Trading Sell	2200	2200	2180	2180	2190	2200	2210	Negatif	Negatif	Positif	2200	1950
Mining													
PTBA	Trading Buy	12350	12350	12675	12075	12275	12475	12675	Positif	Positif	Positif	13975	11600
ADRO	Trading Buy	1900	1900	1920	1830	1875	1920	1965	Positif	Positif	Positif	1995	1760
MEDC	Trading Buy	910	910	955	755	855	955	1055	Positif	Positif	Positif	872.5	650
INCO	Trading Buy	2980	2980	3040	2720	2880	3040	3200	Negatif	Negatif	Negatif	3140	2330
ANTM	Trading Sell	690	690	670	670	685	700	715	Negatif	Negatif	Negatif	765	645
TINS	Trading Buy	940	940	950	880	915	950	985	Positif	Positif	Positif	1020	775
Basic Industry and Chemicals													
WTON	Trading Sell	580	580	545	480	545	610	675	Positif	Positif	Positif	630	515
SMGR	Trading Sell	10450	10450	10325	10100	10325	10550	10775	Positif	Positif	Positif	11075	9550
INTP	Trading Buy	19400	19400	19650	18500	19075	19650	20225	Positif	Positif	Positif	20000	17200
SMCB	Trading Sell	805	805	790	790	800	810	820	Positif	Positif	Positif	855	775
Miscellaneous Industry													
ASII	Trading Buy	7900	7900	8025	7800	7875	7950	8025	Positif	Positif	Positif	8150	7625
GJTL	Trading Sell	715	715	705	675	705	735	765	Negatif	Negatif	Negatif	1015	725
Consumer Goods Industry													
INDF	Trading Sell	8600	8600	8425	8425	8550	8675	8800	Positif	Positif	Positif	8700	8150
GGRM	Trading Sell	66125	66125	65825	65225	65825	66425	67025	Negatif	Negatif	Negatif	80050	65500
UNVR	Trading Sell	50525	50525	49900	49900	50375	50850	51325	Negatif	Negatif	Negatif	51200	46925
KLBF	Trading Buy	1725	1725	1765	1690	1715	1740	1765	Positif	Positif	Positif	1795	1680
Property, Real Estate and Building Construction													
BSDE	Trading Buy	1845	1845	1880	1805	1830	1855	1880	Positif	Positif	Positif	1875	1735
PTPP	Trading Buy	2620	2620	2660	2500	2580	2660	2740	Positif	Positif	Negatif	3120	2550
WIKA	Trading Buy	1960	1960	2050	1865	1925	1985	2050	Positif	Positif	Positif	2110	1865
ADHI	Trading Buy	2030	2030	2070	1895	1980	2070	2150	Positif	Positif	Positif	2230	1930
WSKT	Trading Buy	2130	2130	2170	2010	2090	2170	2250	Positif	Positif	Positif	2400	2050
Infrastructure, Utilities and Transportation													
PGAS	Trading Buy	1685	1685	1755	1535	1645	1755	1865	Positif	Positif	Negatif	2260	1780
JSMR	Trading Sell	5925	5925	5825	5650	5825	6000	6175	Negatif	Negatif	Positif	6000	5275
ISAT	Trading Buy	6450	6450	6625	6250	6375	6500	6625	Positif	Positif	Negatif	6850	6150
TLKM	Trading Buy	4710	4710	4740	4680	4700	4720	4740	Positif	Negatif	Positif	4840	4620
Finance													
BMRI	Trading Buy	13200	13200	13375	13075	13175	13275	13375	Positif	Positif	Positif	13675	12800
BBRI	Trading Sell	14950	14950	14775	14775	14900	15025	15150	Negatif	Negatif	Negatif	15350	14300
BBNI	Trading Buy	7225	7225	7300	7150	7200	7250	7300	Positif	Positif	Negatif	7450	7075
BBCA	Trading Sell	18900	18900	18725	18725	18850	18975	19100	Negatif	Negatif	Negatif	19200	18500
BBTN	Trading Buy	3000	3000	3090	2910	2970	3030	3090	Negatif	Negatif	Negatif	3180	2430
Trade, Services and Investment													
UNTR	Trading Sell	31850	31850	31625	31250	31625	32000	32375	Positif	Positif	Positif	31975	28500
MPPA	Trading Sell	585	585	575	550	575	600	625	Negatif	Negatif	Negatif	850	540

DISCLAIMER

This report is compiled and contained from sources believed to be reliable, but its accuracy and completeness are not guaranteed. This is not a solicitation to buy or sell of any securities. None of PT. Valbury Asia Securities or their respective employees and agents makes any representation or warranty or accepts any responsibility or liability as to, or in relation to, the accuracy or completeness of the information and opinions contained in the report or opinions remaining unchanged after the issue thereof.

HEAD OFFICE

PT. Valbury Sekuritas Indonesia
Menara Karya 9TH Floor
Jl. H.R. Rasuna Said Block X-5 Kav 1-2
Jakarta 12950
(T) 021-255 33 600
(F) 021-255 33 662
(e) valburyiset@bloomberg.net
www.valburysecurities.co.id

BRANCH OFFICE



JAKARTA

Wisma Valbury, Jl. Pluit Putra Raya No. 2,
Jakarta 14450
(T) 021-2926 4300

Jl. Kencana Utama II Blok M8 No. 32C
Puri Indah, Jakarta Barat
(T) 021-5835 6938

Rukan Plaza Pasifik,
Jl. Raya Boulevard Barat Blok A1 No. 10
Kelapa Gading
(T) 021-2945 1577

MEDAN

Komplek Jati Junction No. P5 P5a
Jl. Perintis Kemerdekaan, Medan
(T) 061-888 16 222

SURABAYA

Pakuwon Center, Tunjungan Plaza 5 Lt. 21
Jl. Embong Malang No. 1, Surabaya
(T) 031-295 5788

BANDUNG

Jl. Diponegoro No. 40, Bandung
(T) 022-872 55800

DENPASAR-BALI

Komplek Ibis Styles Hotel
Jl. Teuku Umar No. 177, Denpasar
(T) 0361-255 229

BANJARMASIN

Jl. Gatot Subroto NO. 33, Banjarmasin
(T) 0511-326 5918

PADANG

Jl. Kampung Nias II No.10, Padang
(T) 0751-895 5747

YOGYAKARTA

Jl. Magelang KM 5.5 No. 75, Yogyakarta
(T) 0274-623 111

MALANG

Jl. Pahlawan Trip No. 7, Malang
(T) 0341-585 888

SEMARANG

Candi Plaza Building, Lantai Dasar
Jl. Sultan Agung No. 90-90A, Semarang
(T) 024-850 1122

PEKANBARU

Jl. Tuanku Tambusai
Komplek CNN Blok A No. 3, Pekanbaru
(T) 0761-839 393

PALEMBANG

Jl. Letkol Iskandar No. 236/30, Palembang
(T) 0711-353 203

MAKASSAR

Jl. Veteran Selatan No. 535A, Makassar
(T) 0411-857 222

GALERI INVESTASI BEI

JAKARTA

Universitas Mercu Buana
(T) 021-585 7694

DEPOK

Universitas Gunadarma
(T) 021-8727 541 / 021-8771 6432 ext. 502

PEKANBARU

Polteknik Caltex Riau
(T) 0761-53 803

BANJARMASIN

Universitas Lambung Mangkurat
(T) 0511-749 6639

YOGYAKARTA

Universitas Teknologi Yogyakarta
(T) 0274-373 955

Universitas Atma Jaya
(T) 0274-487 262

Universitas Kristen Duta Wacana
(T) 0274-544 032

RESEARCH TEAM

VP RESEARCH AND ANALYSIS

Nico Omer Jonckheere

HEAD OF RESEARCH

Alfiansyah
Alfiansyah@valbury.com

RESEARCH ANALYST

Reny Susanti
reny.susanti@valbury.com

Michael Handisurya
michael.handisurya@valbury.com

Budi Rustanto
budi.rustanto@valbury.com

Winnie Rahardja
winnie.rahardja@valbury.com