

NEWS HEADLINES

- UNVR telah gunakan 48,35% dana capex tahun 2017
- KLBF optimis realisasikan Rp 1 triliun
- TOBA anggarkan capex 2018 lebih besar dari 2017
- GTBO bidik pendapatan USD 6,75 juta pada kuartal IV
- Anak usaha UNSP lepas saham tak langsung di JOP
- ESSA kaji proyek baru hingga USD 1,2 miliar
- ESSA berencana rights issue dan stock split
- Wika Gedung kaji akuisisi
- JKON beli saham JTD senilai 63,55 miliar
- BSDE-Mitsubishi kembangkan kawasan mixed-use
- CTRA rilis Belmond Resort
- LPKR bukukan kenaikan recurring income 8% YoY pada 1H17
- Lippo Group-CMG kembangkan bisnis kesehatan
- Penjualan DMAS per 9M17 senilai Rp 800 miliar
- BBRI dan BBNI injeksi modal
- ITDC & BMRI sinergi gelar NDF 2017
- BMRI targetkan transaksi e-money Rp 6 triliun di 2017
- BMRI injeksi Rp 119 miliar ke Bank Mantap
- Provident, SRTG, dan MDKA incar saham Finders Resource
- BBRM default

JAKARTA COMPOSITE INDEX CHART

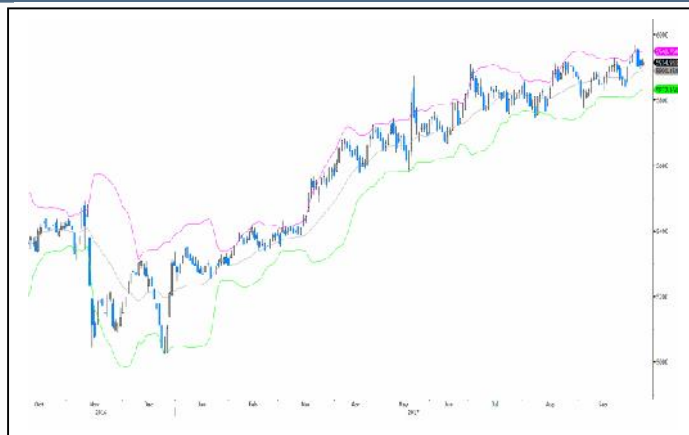

Support Level	5903/5891/5879
Resistance Level	5927/5939/5951
Major Trend	Up
Minor Trend	Up

JAKARTA INDICES STATISTICS

	CLOSE	CHANGE	VOLUME (Mn)	VALUE (Rp Bn)
IHSG	5914.933	9.555	6,298.535	4,552.340
LQ-45	985.948	1.270	2,756.155	2,960.891

MARKET REVIEW

Bursa saham Asia bergerak mixed pada Senin (9/10) pasca rally di pekan lalu karena terimbas rally di Wall Street. Membaiknya data tenaga kerja Amerika Serikat (AS) pada September meningkatkan sentimen hawkish The Federal Reserve dan apresiasi US dolar. Perdagangan pertama bursa saham Cina mencatatkan kenaikan, mengkompensasi libur panjang Hari Nasional. Apresiasi di bursa Cina itu juga mendapat katalis dari rencana pemangkas reserve requirement ratio bank dan kenaikan cadangan devisa September menjadi USD 3108,5 miliar dari USD 3091,5 miliar. Kenaikan di bursa saham Cina itu mengabaikan data Purchasing Manager's Index (PMI) Composite September yang turun ke level 51,4 dari 52,4 di Agustus. Sementara bursa saham Jepang, Korea dan Taiwan tutup.

Bursa saham Indonesia kembali menguat sebesar 0,162% ke 5914,933. Investor asing mencatatkan net sell Rp 266,70 miliar. Berlanjutnya penguatan di bursa saham Indonesia didorong oleh meningkatnya cadangan devisa September 2017 mencapai USD 129,4 miliar dari USD 128,79 miliar di Agustus. Selain itu penjualan eceran pada Agustus 2017 tumbuh, dimana Indeks Penjualan Ritel (IPR) tumbuh 2,2% YoY dibandingkan kontraksi 3,3% YoY pada Juli 2017. Bank Indonesia (BI) memperkirakan IPR September 2017 tumbuh 2,4% YoY.

Bursa saham Eropa tentatif menguat didorong oleh rebound bursa saham Spanyol setelah demonstrasi besar pada akhir pekan lalu untuk mendukung persatuan Spanyol. Apresiasi di bursa saham Spanyol itu mengabaikan ancaman perdana menteri Spanyol, Mariano Rajoy, untuk menggunakan kekuasaan konstitusional guna mencabut status otonomi Catalonia jika mengklaim kemerdekaan. Namun Komisi Eropa meminta pemimpin Spanyol dan Catalonia mencari solusi politik. Referendum kemerdekaan Catalonia itu menyebabkan bank dan perusahaan memindahkan kantor pusatnya dari Catalonia ke wilayah lain di Spanyol. Situasi di Catalonia belum sepenuhnya kondusif dan sewaktu-waktu dapat pecah kembali. Kenaikan di bursa saham Eropa kemarin juga mendapat katalis dari data industrial production Jerman pada Agustus yang naik 2,6% MoM dan naik 4,7% YoY dari sebelumnya +4%.

Wall Street libur memperingati Columbus Day pada Senin (9/10) waktu setempat. Bursa Asia akan kembali mengacu ke bursa saham Cina yang telah buka kembali. Investor mencermati kembali isu Korea Utara. Korea Utara disebutkan tengah bersiap melakukan uji coba rudal jarak jauh yang diklaim bisa mencapai pantai barat Amerika Serikat. Korea Utara diindikasikan bersiap meluncurkan rudal sekitar 10 Oktober, bertepatan dengan ulang tahun Partai Pekerja Korea dan setelah Columbus Day. Pernyataan Trump double down on calm before the storm atas Korea Utara pada akhir pekan lalu bisa diinterpretasikan beragam oleh pasar dan dikhawatirkan memberi tekanan ke pasar finansial. Meski di berbagai kesempatan sebelumnya Trump mengucapkan We'll see what happen, terkait Korea Utara. Pasar mencermati apakah pernyataan Trump itu hanya gertakan kepada Korea Utara, atau benar-benar langkah serius selanjutnya. Hubungan AS dengan Turki dan Iran juga memburuk.

MARKET VIEW

Defisit anggaran pada periode akhir Agustus 2017 mencapai 1,65% terhadap produk domestik bruto (PDB) atau Rp 224,3 triliun. Defisit anggaran tersebut berasal dari penerimaan perpajakan yang hingga 31 Agustus 2017 sebesar Rp 780,03 triliun atau 53% dari target APBN-P. Dalam hal defisit anggaran pemerintah tetap berupaya mengelola dengan cermat agar rasio utang terhadap PDB tidak bertambah ke depannya. Menteri Keuangan Sri Mulyani Indrawati mengatakan pelaksanaan belanja pemerintah yang lebih efisien bisa mengurangi beban anggaran dan menahan pelebaran defisit fiskal.

Berkenaan pelemahan Rupiah terhadap dolar AS dapat memunculkan kekhawatiran di pasar saham. Namun, Bank Indonesia (BI) beralasan bahwa pelemahan Rupiah ini saat ini bukan hanya terjadi pada Rupiah melemah terhadap USD, tetapi mata uang regional juga melemah terhadap USD. Menurut pejabat BI ada tiga penyebab yang membuat Rupiah melemah. Pertama, kebijakan Presiden AS Donald Trump yang mengajukan proposal baru terkait penurunan pajak di AS. Kedua, Gubernur the Fed Yellen memberikan pernyataan bahwa suku bunga AS akan naik di Desember. Ketiga, spekulasi mengenai adanya pergantian gubernur bank sentral AS.

Dari eksternal, publikasi notulen meeting FOMC akan menjadi perhatian investor untuk mencari petunjuk terbaru terhadap rencana The Fed menaikkan suku bunga di bulan Desember tahun ini. Rilis data inflasi (CPI) dan Retail Sales AS juga akan menjadi fokus investor.

Dari semenanjung Korea, dikabarkan Korea Utara tengah mempersiapkan uji coba peluncuran rudal jarak jauh. Sikap Korea Utara memicu kecemasan investor akan potensi meningkatnya ketegangan di Semenanjung Korea. Korea Utara akan meluncurkan rudal balistik antarbenua (ICBM), hal ini telah membuat Amerika Serikat (AS) dan Korea Selatan meningkatkan operasi pesawat mata-mata di dekat wilayah Korea Utara. AS dan Korea Selatan telah meningkatkan misi pengintaian. Kabar ini muncul dari seorang anggota parlemen Rusia mengklaim bahwa Korea Utara berencana untuk menembakkan ICBM yang mampu menyerang daratan AS.

Krisis Catalonia, Perdana Menteri Spanyol Mariano Rajoy menyatakan tidak akan mengesampingkan penggunaan kekuatan hukum untuk mencabut status otonomi Catalonia jika wilayah itu menyatakan kemerdekaan. Sementara warga Catalonia terus mendesakkan pemisahan diri dari Spanyol setelah referendum kemerdekaan pekan lalu. Krisis semakin dalam, dan tidak ada tanda-tanda politik akan stabil dalam waktu dekat. Bahkan para pengusaha di Catalonia menyatakan akan memindahkan kantor pusat.

Faktor dari internal minim insentif positif ditambah sentimen eksternal penuh ketidakpastian membuat IHSG berpotensi melemah pada perdagangan saham hari ini..

DISCLAIMER

This report is compiled and contained from sources believed to be reliable, but its accuracy and completeness are not guaranteed. This is not a solicitation to buy or sell of any securities. None of PT. Valbury Asia Securities or their respective employees and agents makes any representation or warranty or accepts any responsibility or liability as to, or in relation to, the accuracy or completeness of the information and opinions contained in the report or opinions remaining unchanged after the issue thereof.

Unilever Indonesia (UNVR) telah menggunakan belanja modal atau capital expenditure (capex) sebesar 48,35% per Juni 2017 dari anggaran capex sebesar € 115 juta pada tahun 2017 (setara Rp 1,82 triliun) atau sebesar Rp 880 miliar. Sebagian besar digunakan untuk penambahan kapasitas, juga spill over pembangunan kantor.

Kalbe Farma (KLBF) optimistis dapat merealisasikan penyerapan belanja modal sekitar Rp 1 triliun hingga akhir tahun ini. Perseroan akan fokus menggarap pasar minuman. KLBF akan meningkatkan porsi pendapatan dari bisnis non obat-obatan seperti produk minuman air kelapa. Perseroan memiliki potensi ekspor yang terbuka ke negara Asean atau lainnya. Adapun pencapaian laba KLBF dinilai masih sesuai dengan kisaran pertumbuhan 8-10% sepanjang tahun ini.

Toba Bara Sejahtera (TOBA) menyiapkan anggaran belanja modal (capex) yang jauh lebih besar pada tahun 2018 dibandingkan dengan rencana USD 65 juta di tahun 2017. Sebagian besar belanja modal itu akan dialokasikan untuk pembangunan pembangkit listrik. Sampai semester I 2017 realisasi belanja modal perusahaan sekitar USD 5,3 juta dari rencana sekitar USD 60 juta-USD 65 juta pada 2017, termasuk investasi proyek listrik. Perseroan akan lebih fokus dalam pembangunan pembangkit listrik di masa mendatang. Untuk produksi batubara, TOBA berencana melakukan produksi pada tahun 2018 dengan jumlah yang hampir sama pada tahun 2017. Saat ini Toba Bara Sejahtera memiliki sejumlah proyek pembangkit listrik di Gorontalo Utara dan Minahasa, Sulawesi Utara. Proyek Gorontalo memiliki kapasitas 2x50 mega watt, masa kontrak 25 tahun dengan nilai proyek USD 210 juta-USD 220 juta. Proyek itu telah memperoleh izin prinsip, persetujuan tarif, melakukan pembebasan lahan, penandatanganan kontrak EPC (rekayasa, pengadaan dan konstruksi) dan perjanjian pembiayaan.

Garda Tujuh Buana (GTBO) memproyeksikan pendapatan pada Oktober-November 2017 akan mencapai USD 6,75 juta. Penjualan tersebut berasal dari kembali beroperasinya tambang perseroan di Pulau Bunyu, Kalimantan Timur. Perseroan akan menjual 175 ribu MT ekspor dan volume penjualan domestik 7.500 MT pada Oktober, sebanyak 200 ribu MT ekspor dan 15 ribu MT penjualan domestik pada November, dan 200 ribu penjualan ekspor sementara penjualan domestik terus bertambah menjadi 20 ribu MT. Perkiraan harga penjualan di kapal pada kisaran USD 11-12 per ton dan harga penjualan yang tertera di kontrak USD 9 per ton.

Bakrie Sumatera Plantations (UNSP) melalui dua anak usahanya yaitu PT Grahadura Leidong Prima (GLP) dan PT Sumbertama Nusapertiwi (SNP) pada 5 Oktober 2017 telah melepaskan pernyataan saham tidak langsung dalam PT Julang Oca Permana (JOP) dan mengalihkan piutang GLP di JOP kepada PT Sukses Generasi Abadi. GLP melepas sebanyak 9.999 saham senilai Rp 51.994.800.000 dan SNP melepas 1 saham senilai Rp 5.200.000 dan piutang GKP di JOP sebesar Rp 230.112.901.038. Dengan demikian total transaksi seluruhnya mencapai Rp 193.000.000.000.

Surya Eka Perkasa (ESSA) tengah mengkaji tiga proyek baru, yang di antaranya akan dikerjakan pada 2018. Proyek tersebut adalah pembangunan terminal LPG, LNG regasification terminal, dan pembangkit listrik tenaga gas berkapasitas 30 MW. Masing-masing proyek bernilai USD 300-400 juta. Hingga Agustus 2017, tahapan pembangunan pabrik amonia perseroan telah mencapai 93,79%. Pada Januari 2018, pabrik tersebut diharapkan dapat beroperasi penuh dengan memproduksi 2.000 metrik ton per hari. Tahun depan, ESSA akan menganggarkan capex sekitar USD 100 juta untuk mendukung kebutuhan pabrik amonia.

Surya Eka Perkasa (ESSA) meminta persetujuan pemegang saham terkait rights issue dengan menerbitkan sebanyak 3,5 miliar saham baru. Dengan rights issue, perseroan menargetkan dapat meraih dana maksimal USD 36 juta, yang akan digunakan untuk mendukung kebutuhan dana proyek ammonia. Selain itu, ESSA mengajukan izin untuk stock split dengan rasio 1:10. Sesuai rencana, rights issue akan dilakukan menjelang akhir 2017, sedangkan stock split akan dilaksanakan pada satu bulan ke depan.

Untuk meningkatkan pendapatan dan valuasi, anak usaha Wijaya Karya (WIKA), yaitu Wika Gedung, berencana mengakuisisi perusahaan mechanical, electrical, dan plumbing. Dengan akuisisi tersebut, perseroan dapat menghemat biaya sekaligus meningkatkan pendapatan.

Jaya Konstruksi Manggala (JKON) pada 5 Oktober 2017 telah melakukan pembelian saham sebanyak 9.685 saham seri C baru yang dikeluarkan dari Portepel Jakarta Tollroad Development (JTD). Nilai pembelian saham tersebut sebesar Rp 63.555.429.990. Menurut perseroan, pelaksanaan transaksi ini tidak memiliki dampak material terhadap kegiatan operasional, hukum, kondisi keuangan dan kelangsungan usaha perseroan. Pelaksanaan transaksi ini merupakan bagian dari penggunaan dana Penawaran Umum Terbatas I Perseroan tahun 2013.

Sinar Mas Land (SML) melalui Bumi Serpong Damai (BSDE) bekerja sama dengan konsorsium Jepang yang dipimpin Mitsubishi Corporation, akan mengembangkan kawasan mixed-use premium di BSD City, Tangerang, Banten. Melalui joint venture tersebut, proyek mixed-use ini akan dibangun di atas lahan 19 hektare dan mencakup sebanyak 1.000 unit rumah tapak dan toko.

Ciputra Development (CTRA) terus mendorong penjualannya menjelang tutup tahun 2017. Melalui proyek The Taman Dayu, CTRA kembali merilis produknya yang terbaru yakni Belmond Resort. Meskipun kondisi pasar properti tidak begitu bagus, namun permintaan hunian berkonsep resort dengan harga dibawah Rp 1 miliar masih cukup bagus.

Lippo Karawaci (LPKR) membukukan kenaikan pendapatan berulang (recurring income) sebesar 8% YoY menjadi Rp 3,6 triliun pada semester I-2017. Recurring income tersebut berkontribusi sebesar 73% terhadap total pendapatan perseroan yang mencapai Rp 4,9 triliun. Pendapatan dari divisi healthcare meningkat 8% YoY menjadi Rp 2,8 triliun. Pendapatan divisi komersial meningkat sekitar 5% YoY hingga mencapai Rp 363 miliar pada semester I-2017. Sementara itu, pendapatan bisnis hotel dan hospitality turun sekitar 6% YoY menjadi Rp 172 miliar. LPKR juga mencatat penurunan dari divisi residential dan urban development sebesar 25% YoY menjadi Rp 1,3 triliun. Laba bersih relatif datar sebesar Rp 487 miliar pada semester I-2017.

Lippo Group dan China Merchants Group (CMG) akan bekerja sama mengembangkan bisnis di bidang kesehatan senilai sekitar US\$1 miliar di RRT. Tahap berikutnya, kedua grup tersebut akan memperluas kerja sama ke sektor infrastruktur dan pembangunan kota baru.

Puradelta Lestari (DMAS) membukukan pendapatan senilai Rp 800 miliar per September 2017, dimana paling banyak berasal dari penjualan lahan industri. Hingga September 2017 Puradelta sudah menjual lahan seluas 37,5 ha. Perseroan memperkirakan penjualan lahan pada akhir tahun 2017 akan menembus 60 ha, sebab perseroan tengah bernegosiasi dengan sekitar 5 investor. Salah

DISCLAIMER

This report is compiled and contained from sources believed to be reliable, but its accuracy and completeness are not guaranteed. This is not a solicitation to buy or sell of any securities. None of PT. Valbury Asia Securities or their respective employees and agents makes any representation or warranty or accepts any responsibility or liability as to, or in relation to, the accuracy or completeness of the information and opinions contained in the report or opinions remaining unchanged after the issue thereof.

satu investor yang tengah bernegosiasi berasal dari Cina. Calon investor pembeli lahan industri di Cikarang ini dominan dari sektor yang berhubungan dengan otomotif. Hingga Juli 2017 DMAS telah mencatatkan 2 perusahaan otomotif yang mulai beroperasi, yaitu SAIC GM Wuling dan Mitsubishi yang telah membeli lahan dengan luas lebih dari 100 hektar. Perseroan optimis negosiasi akan selesai sebelum akhir tahun.

Dua bank pelat merah memastikan akan menyuntik modal tambahan kepada anak usahanya yang bergerak di industri perbankan syariah guna memperkuat kapasitas permodalan. Bank Rakyat Indonesia (BBRI) akan melakukan injeksi dana sebesar Rp 1 triliun pada Bank BRI Syariah sebelum melantai di pasar modal. IPO BRI Syariah akan direalisasikan pada 2018. Bank Negara Indonesia (BNI) juga berencana menyuntik permodalan sekitar Rp 500 miliar hingga Rp 1 triliun pada anak usahanya yaitu Bank BNI Syariah pada semester II-2017.

PT Pengembangan Pariwisata Indonesia (Persero) atau Indonesia Tourism Development Corporation (ITDC) bersama Bank Mandiri (BMRI) bersinergi menggelar Pesona Mandiri Nusa Dua Fiesta 2017 (NDF 2017) yang akan digelar 11-15 Oktober 2017, di Pulau Peninsula the Nusa Dua. Penyelenggaraan Pesona Mandiri Nusa Dua Fiesta tahun 2017 sekaligus mengkampanyekan gerakan nasional non tunai. Untuk itu transaksi-transaksi di arena festival akan diarahkan untuk dilakukan secara non tunai.

Bank Mandiri (BMRI) hingga saat ini telah menerbitkan 9,7 juta kartu uang elektronik atau e-money, dengan transaksi sekitar Rp 4 triliun. Transaksi e-money hingga akhir tahun 2017 diharapkan mencapai Rp 6 triliun dengan jumlah kartu yang diterbitkan sebanyak 10 juta keping. BMRI dalam menggelar acara Pesona Mandiri Nusa Dua Fiesta bersama Indonesia Tourism Development Corporation (ITDC) tidak menargetkan jumlah transaksi, tetapi lebih untuk mengkampanyekan gerakan nasional non tunai.

PT Bank Mandiri Taspem Pos (Mantap) mendapatkan kucuran modal sebesar Rp 200 miliar dari pemegang saham untuk memperkuat ekspansi bisnis termasuk membangun infrastruktur digital tahun 2018. Kucuran modal ini salah satunya untuk memperkuat layanan digital seperti 'mobile banking' dan layanan lainnya. Bank Mandiri (BMRI) telah menyetorkan modal sebesar Rp 119 miliar dan PT. Taspem sebesar Rp 81 miliar sesuai kebutuhan modal perseroan.

Eastern Field Development Ltd, kendaraan investasi yang dimiliki Provident Capital Partners Ltd, Saratoga Investama Sedaya (SRTG), dan Merdeka Copper Gold (MDKA), akan mengakuisisi saham Finders Resources Ltd, perusahaan yang tercatat di Bursa Efek Australia. Harga penawaran sebesar AUD 0,23 per saham untuk sekitar 774 juta saham Finders Resources. Finders Resources merupakan perusahaan yang bergerak di bidang produksi tembaga.

Pembayaran nontunai dengan uang elektronik di Jembatan Surabaya-Madura (Suramadu) akan diberlakukan pada akhir Oktober 2017. Kewenangan Jembatan Suramadu sepenuhnya ada di pemerintah, sedang Jasa Marga (JSMR) Cabang Surabaya-Gempol hanya ditugaskan pemerintah untuk memberlakukan pembayaran non tunai.

Bina Buana Raya (BBRM) dinyatakan default (gagal bayar) dari kuasa hukum yang ditunjuk oleh kreditur United Overseas Bank Limited, Singapura. Pernyataan default tersebut disampaikan pada surat tertanggal 5 Oktober 2017. Perseroan memiliki utang pokok

termasuk bunga yang segera jatuh tempo sebesar US\$8,2 juta untuk perjanjian fasilitas pinjaman pada 27 Mei 2013 dan sebesar US\$3,4 juta untuk perjanjian fasilitas pinjaman pada 25 Oktober 2012. Dan oleh karenanya, kedua fasilitas pinjaman tersebut telah dibatalkan.

DISCLAIMER

This report is compiled and contained from sources believed to be reliable, but its accuracy and completeness are not guaranteed. This is not a solicitation to buy or sell of any securities. None of PT. Valbury Asia Securities or their respective employees and agents makes any representation or warranty or accepts any responsibility or liability as to, or in relation to, the accuracy or completeness of the information and opinions contained in the report or opinions remaining unchanged after the issue thereof.

MARKET DATA

10 October 2017

COMMODITIES

Description	Price (USD)	Change
Crude Oil (US\$/Barrel)	49.57	-0.01
Natural Gas (US\$/mmBtu)	2.84	0.00
Gold (US\$/Ounce)	1283.53	-0.33
Nickel (US\$/MT)	11015.00	415.00
Tin (US\$/MT)	20770.00	220.00
Coal (NEWC) (US\$/MT*)	96.65	34.25
Coal (RB) (US\$/MT*)	89.95	26.59
CPO (ROTH) (US\$/MT)	693.75	1.25
CPO (MYR)/MT	2730.00	-9.00
Rubber (MYR/Kg)	827.50	-2.00
Pulp (BHKP) (US\$/per ton)	896.65	6.42

*weekly

DUAL LISTING

Description	Price (USD)	Price (IDR)	Change (IDR)
TLKM (US)	34	11,554	-81
ANTM (GR)	0.02	333	0

GLOBAL INDICES VALUATION

Country	Indices	Price	Change		PER (X)		PBV (X)		Market Cap (USD Bn)
			%Day	%YTD	2016E	2017F	2016E	2017F	
USA	DOW JONES INDUS.	22761.07	-0.06	15.17	18.41	16.83	3.65	3.46	6,375.0
USA	NASDAQ COMPOSITE	6579.73	-0.16	22.23	23.99	20.85	3.93	3.56	10,186.7
ENGLAND	FTSE 100 INDEX	7507.89	-0.20	5.11	15.28	14.31	1.91	1.86	1,765.3
CHINA	SHANGHAI SE A SH	3533.41	0.76	8.73	14.74	13.06	1.62	1.47	4,967.4
CHINA	SHENZHEN SE A SH	2106.96	1.31	2.28	26.08	21.07	3.06	2.72	3,672.3
HONG KONG	HANG SENG INDEX	28326.59	-0.46	28.75	12.96	11.89	1.33	1.25	2,318.3
INDONESIA	JAKARTA COMPOSITE	5914.93	0.16	11.67	17.58	15.54	2.56	2.31	481.7
JAPAN	NIKKEI 225	20690.71	0.30	8.25	17.79	16.07	1.72	1.60	3,348.7
MALAYSIA	KLCI	1764.03	0.00	7.45	16.47	15.49	1.63	1.55	252.1
SINGAPORE	STRAITS TIMES INDEX	3291.56	0.01	14.26	15.06	13.90	1.21	1.15	427.6

FOREIGN EXCHANGE

Description	Rate (IDR)	Change
USD/IDR	13,517.50	-1.50
EUR/IDR	15,871.17	9.40
JPY/IDR	119.99	0.00
SGD/IDR	9,916.22	11.02
AUD/IDR	10,488.30	-0.81
GBP/IDR	17,764.56	48.22
CNY/IDR	2,040.34	-2.98
MYR/IDR	3,194.12	3.39
KRW/IDR	11.83	0.02

FOREIGN EXCHANGE

Description	Rate (USD)	Change
1000 IDR / USD	0.07	0.0000
EUR / USD	1.17	0.0001
JPY / USD	0.01	0.0000
SGD / USD	0.73	0.0001
AUD / USD	0.78	0.0006
GBP / USD	1.31	0.0000
CNY / USD	0.15	0.0006
MYR / USD	0.24	0.0003
100 KRW / USD	0.09	0.0000

CENTRAL BANK RATE

Description	Country	Rate (%)
FED Rate (%)	US	1.25
BI 7-Day Repo Rate (%)	Indonesia	4.25
ECB Rate (%)	Euro	0.00
BOJ Rate (%)	Japan	0.10
BOE Rate (%)	England	0.25
PBOC Rate (%)	China	4.35

INTERBANK LENDING RATE

Description	Country	Rate (%)
JIBOR (IDR)	Indonesia	4.78
LIBOR (GBP)	England	0.27
SIBOR (USD)	Singapore	0.17
D TIBOR (YEN)	Japan	0.04
Z TIBOR (YEN)	Japan	0.04
SHIBOR (RENMINBI)	China	4.06

INDONESIAN ECONOMIC INDICATORS

Description	September-17	August-17
Inflation YTD %	2.66	2.53
Inflation YOY %	3.72	3.82
Inflation MOM %	0.13	-0.07
Foreign Reserve (USD)	129.40 Bn	128.79 Bn
GDP (IDR Bn)	3,366,763.70	3,227,074.75

IDR AVERAGE DEPOSIT

Description	Rate (%)
1M	5.79
3M	5.97
6M	5.98
12M	5.92982

DISCLAIMER

This report is compiled and contained from sources believed to be reliable, but its accuracy and completeness are not guaranteed. This is not a solicitation to buy or sell of any securities. None of PT. Valbury Asia Securities or their respective employees and agents makes any representation or warranty or accepts any responsibility or liability as to, or in relation to, the accuracy or completeness of the information and opinions contained in the report or opinions remaining unchanged after the issue thereof.

MARKET DATA

10 October 2017

BUSINESS & ECONOMIC CALENDAR

Date	Agenda	Expectation
12 Oct	FOMC Meeting Minutes	--
12 Oct	US PPI MoM	Naik menjadi 0.4% dari 0.2%
12 Oct	US PPI YoY	Naik menjadi 2.6% dari 2.4%
12 Oct	US Initial Jobless Claims	Turun menjadi 252 ribu dari 260 ribu
12 Oct	US Continuing Claims	--
12 Oct	US Monthly Budget Statement	--
13 Oct	US CPI MoM	Naik menjadi 0.6% dari 0.4%
13 Oct	US CPI YoY	Naik menjadi 2.3% dari 1.9%
13 Oct	US Retail Sales Advance MoM	Naik menjadi 1.6% dari -0.2%
13 Oct	US Business Inventories	Naik menjadi 0.5% dari 0.2%
16 Oct	US Empire Manufacturing	Turun menjadi 20.0 dari 24.4

Ket: (*) US Time (^) Tentative

LEADING MOVERS

Stock	Price	Change (%)	Index pt
HMSP IJ	3910	1.30	5.37
GGRM IJ	67825	2.11	2.49
UNTR IJ	33125	1.84	2.07
MAYA IJ	3200	13.11	1.67
KLBF IJ	1710	1.48	1.08
SCMA IJ	2170	3.83	1.08
BBMD IJ	1395	20.78	0.90
JPFA IJ	1330	6.40	0.84
PGAS IJ	1445	2.48	0.78
BUMI IJ	202	5.76	0.66

LAGGING MOVERS

Stock	Price	Change (%)	Index pt
TLKM IJ	4620	-0.86	-3.73
BBCA IJ	20350	-0.49	-2.26
UNVR IJ	49800	-0.35	-1.23
BBNI IJ	7375	-0.67	-0.85
TOWR IJ	4360	-1.80	-0.75
SMGR IJ	10575	-1.17	-0.69
PTPP IJ	2600	-3.35	-0.52
INKP IJ	4220	-2.09	-0.46
PWON IJ	610	-1.61	-0.45
EXCL IJ	3640	-1.09	-0.40

UPCOMING IPO'S

Company	Business	IPO Price (IDR)	Issued Shares (Mn)	Offering Date	Listing	Underwriter
PT GMF AeroAsia	Trade & Service MRO	390-510	10,890.07	02-04 Oct'17	10 Oct'17	Danareksa, Bahana, Mandiri BNI Sekuritas
PT Malacca Trust Wuwungan Insurance	Banking & Finance	100-120	310.00	29 Sep-03 Oct'17	10 Oct'17	Panin Sekuritas
PT Kapuas Prima Coal	Mining & Energy	120-170	550.00	10 Oct'17	16 Oct'17	Erdikha Elite Sekuritas
PT M Cash Integrasi	Banking & Finance	1300-1400	216.98	24-26 Oct'17	31 Oct'17	Kresna Graha Sekurindo Trimegah Sekuritas
PT Trafoindo Prima Perkasa	Manufacture & Industries	320-400	1201.63	TBA	TBA	Bahana Sekuritas
PT Anugerah Berkah Mandiri	Property & Real Estate	800-1250	3,333.33	TBA	TBA	RHB Securities, Mandiri, CIMB Securities

DISCLAIMER

This report is compiled and contained from sources believed to be reliable, but its accuracy and completeness are not guaranteed. This is not a solicitation to buy or sell of any securities. None of PT. Valbury Asia Securities or their respective employees and agents makes any representation or warranty or accepts any responsibility or liability as to, or in relation to, the accuracy or completeness of the information and opinions contained in the report or opinions remaining unchanged after the issue thereof.

CORPORATE INFO

10 October 2017

valbury
PT. Valbury Sekuritas Indonesia

DIVIDEND

Stock	DPS (IDR)	Status	CUM Date	EX Date	Recording	Payment
AALI	148.00	Cash Dividend	5 Oct 2017	06 Oct 2017	10 Oct 2017	19 Oct 2017
UNTR	282.00	Cash Dividend	5 Oct 2017	06 Oct 2017	10 Oct 2017	23 Oct 2017
AUTO	13.00	Cash Dividend	6 Oct 2017	09 Oct 2017	11 Oct 2017	20 Oct 2017
ASGR	25.00	Cash Dividend	10 Oct 2017	11 Oct 2017	13 Oct 2017	20 Oct 2017

CORPORATE ACTIONS

Stock	Action	Ratio	EXC. Price (IDR)	CUM Date	EX Date	Trading Period
LAMI	Tender Offer	--	814.00	--	--	07 Sep – 06 Oct'17
ROTI	Rights Issue	9:2	1275.00	5 Oct'17	6 Oct'17	12 Oct -18 Oct'17
SILO	Rights Issue	4:1	9500.00	6 Oct'17	9 Oct'17	13 Oct -23 Oct'17
MAYA	Rights Issue	9:1	1830.00	6 Oct'17	9 Oct'17	13 Oct -26 Oct'17
GMCW	Stock Split	1:8	--	TBA	TBA	--
HADE	Reverse Stock	5:1	--	TBA	TBA	--

GENERAL MEETING

Emiten	AGM/EGM	Date	Agenda
HADE	RUPSLB	11 Oct 2017	
MASA	RUPSLB	12 Oct 2017	
EMDE	RUPSLB	13 Oct 2017	
BNII	RUPSLB	16 Oct 2017	
KBLI	RUPSLB	16 Oct 2017	
MKNT	RUPSLB	16 Oct 2017	
BBRI	RUPST	18 Oct 2017	
UNVR	RUPSLB	18 Oct 2017	
MABA	RUPST	19 Oct 2017	
TRAM	RUPSLB	19 Oct 2017	
BSSR	RUPSLB	20 Oct 2017	
WICO	RUPSLB	20 Oct 2017	
BFIN	RUPSLB	25 Oct 2017	
MPMX	RUPSLB	26 Oct 2017	
ENRG	RUPSLB	27 Oct 2017	
HERO	RUPSLB	30 Oct 2017	

DISCLAIMER

This report is compiled and contained from sources believed to be reliable, but its accuracy and completeness are not guaranteed. This is not a solicitation to buy or sell of any securities. None of PT. Valbury Asia Securities or their respective employees and agents makes any representation or warranty or accepts any responsibility or liability as to, or in relation to, the accuracy or completeness of the information and opinions contained in the report or opinions remaining unchanged after the issue thereof.

TECHNICAL ANALYSIS

10 October 2017

GGRM

TRADING BUY

S1 66650 R1 68450

S2 64850 R2 70250

Closing Price 67825

- Ulasan
- MACD line dan signal line indikasi positif
 - Stochastics fast line & slow indikasi positif
 - Candle chart indikasi sinyal positif
 - RSI berada dalam area overbought
 - Harga berada dalam area upper band

- Prediksi
- Trading range Rp 66650-Rp 68450
 - Entry Rp 67825, take Profit Rp 68450

Indikator	Posisi	Sinyal
Stochastics	30.43	Positif
MACD	10.07	Positif
True Strength Index (TSI)	23.94	Positif
Bollinger Band (Mid)	66663	Positif
MA5	66465	Positif

Trend Grafik Major Up Minor Down



HMSP

TRADING BUY

S1 3850 R1 3950

S2 3750 R2 4050

Closing Price 3910

- Ulasan
- MACD line dan signal line indikasi negatif
 - Stochastics fast line & slow indikasi positif
 - Candle chart indikasi sinyal positif
 - RSI berada dalam area netral
 - Harga berada dalam area upper band

- Prediksi
- Trading range Rp 3850-Rp 4050
 - Entry Rp 3910, take Profit Rp 4050

Indikator	Posisi	Sinyal
Stochastics	58.09	Positif
MACD	2.67	Negatif
True Strength Index (TSI)	-6.79	Positif
Bollinger Band (Mid)	3879	Positif
MA5	3902	Positif

Trend Grafik Major Down Minor Up

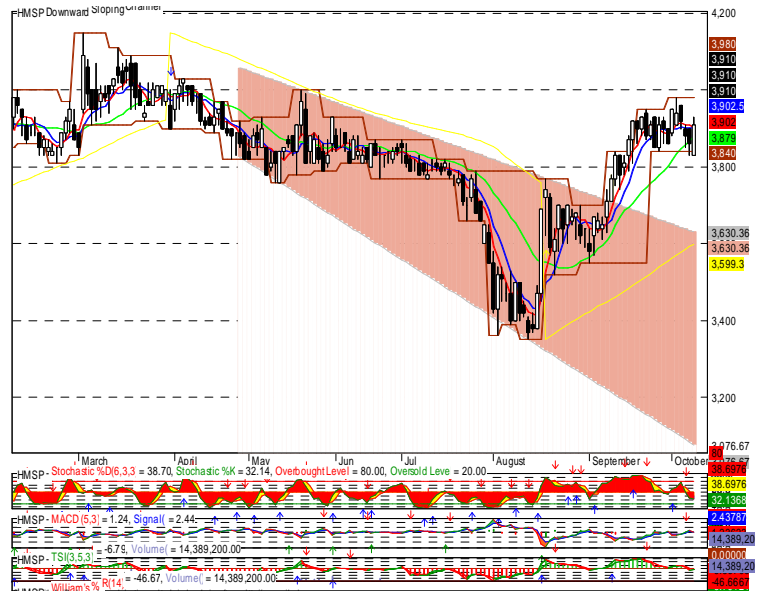

DISCLAIMER

This report is compiled and contained from sources believed to be reliable, but its accuracy and completeness are not guaranteed. This is not a solicitation to buy or sell of any securities. None of PT. Valbury Asia Securities or their respective employees and agents makes any representation or warranty or accepts any responsibility or liability as to, or in relation to, the accuracy or completeness of the information and opinions contained in the report or opinions remaining unchanged after the issue thereof.

TECHNICAL ANALYSIS

10 October 2017

AKRA

TRADING BUY

S1 6875 R1 7175

S2 6575 R2 7475

Closing Price 7050

- Ulasan
- MACD line dan signal line indikasi negatif
 - Stochastics fast line & slow indikasi positif
 - Candle chart indikasi sinyal positif
 - RSI berada dalam area netral
 - Harga berada dalam area upper band

- Prediksi
- Trading range Rp 6875-Rp 7175
 - Entry Rp 7050, take Profit Rp 7175

Indikator	Posisi	Sinyal
Stochastics	57.01	Positif
MACD	-6.40	Negatif
True Strength Index (TSI)	-17.17	Positif
Bollinger Band (Mid)	7029	Positif
MA5	7065	Negatif

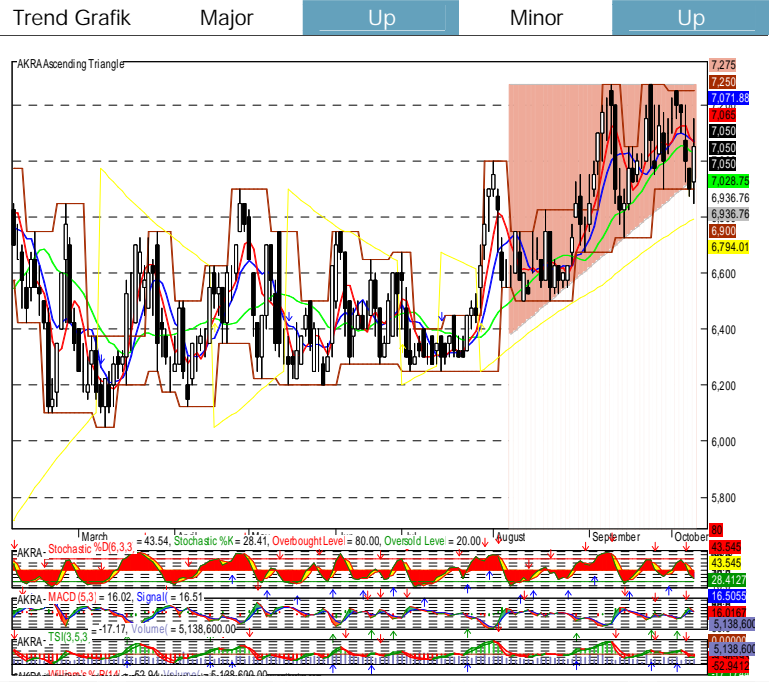

ROTI

TRADING BUY

S1 1200 R1 1235

S2 1165 R2 1270

Closing Price 1220

- Ulasan
- MACD line dan signal line indikasi positif
 - Stochastics fast line & slow indikasi positif
 - Candle chart indikasi potensi rebound
 - RSI berada dalam area oversold
 - Harga berada dalam area lower band

- Prediksi
- Trading range Rp 1200-Rp 1235
 - Entry Rp 1220, take Profit Rp 1235

Indikator	Posisi	Sinyal
Stochastics	9.73	Positif
MACD	-7.68	Positif
True Strength Index (TSI)	-40.65	Positif
Bollinger Band (Mid)	1261	Negatif
MA5	1218	Positif



DISCLAIMER

This report is compiled and contained from sources believed to be reliable, but its accuracy and completeness are not guaranteed. This is not a solicitation to buy or sell of any securities. None of PT. Valbury Asia Securities or their respective employees and agents makes any representation or warranty or accepts any responsibility or liability as to, or in relation to, the accuracy or completeness of the information and opinions contained in the report or opinions remaining unchanged after the issue thereof.

TECHNICAL ANALYSIS

10 October 2017

ICBP

TRADING BUY

S1 8625

R1 8750

Trend Grafik

Major

Up

Minor

Up

S2 8500

R2 8875

Closing Price 8700

Ulasan

- MACD line dan signal line indikasi negatif
- Stochastics fast line & slow indikasi positif
- Candle chart indikasi sinyal positif
- RSI berada dalam area oversold
- Harga berada dalam area lower band

Prediksi

- Trading range Rp 8625-Rp 8875
- Entry Rp 8700, take Profit Rp 8875

Indikator	Posisi	Sinyal
Stochastics	32.33	Positif
MACD	-15.85	Negatif
True Strength Index (TSI)	-20.25	Negatif
Bollinger Band (Mid)	8768	Negatif
MA5	8700	Negatif

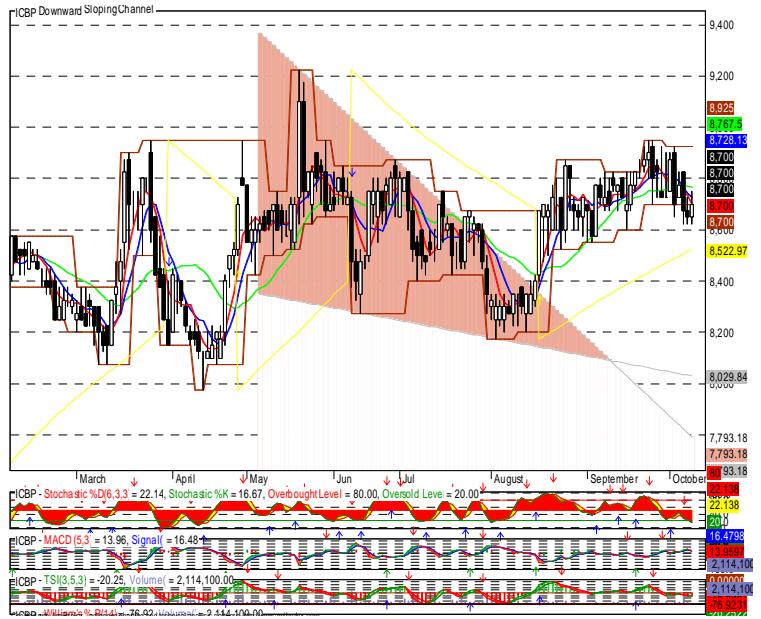

SCMA

TRADING BUY

S1 2110

R1 2200

Trend Grafik

Major

Down

Minor

Down

S2 2020

R2 2290

Closing Price 2170

Ulasan

- MACD line dan signal line indikasi positif
- Stochastics fast line & slow indikasi positif
- Candle chart indikasi sinyal positif
- RSI berada dalam area oversold
- Harga berada dalam area lower band

Prediksi

- Trading range Rp 2110-Rp 2200
- Entry Rp 2170, take Profit Rp 2200

Indikator	Posisi	Sinyal
Stochastics	11.87	Positif
MACD	-13.81	Positif
True Strength Index (TSI)	-30.57	Positif
Bollinger Band (Mid)	2192	Negatif
MA5	2104	Positif

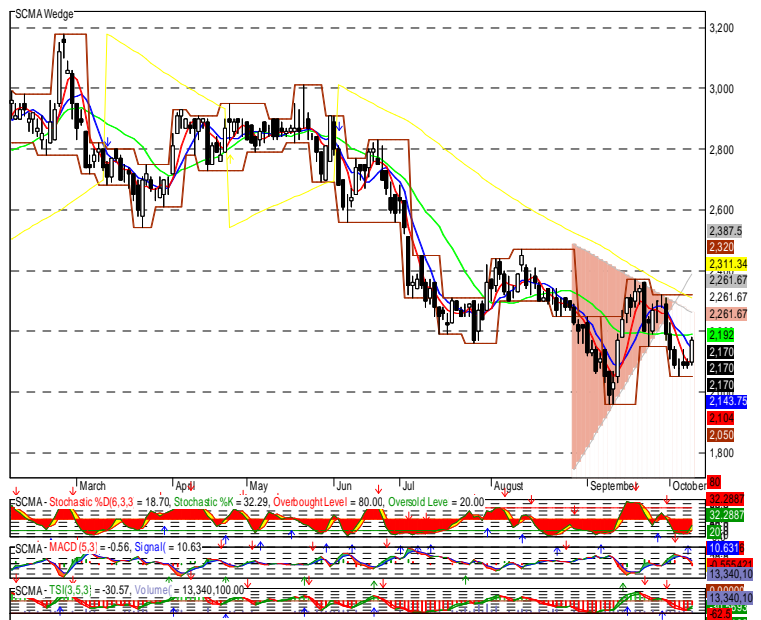

DISCLAIMER

This report is compiled and contained from sources believed to be reliable, but its accuracy and completeness are not guaranteed. This is not a solicitation to buy or sell of any securities. None of PT. Valbury Asia Securities or their respective employees and agents makes any representation or warranty or accepts any responsibility or liability as to, or in relation to, the accuracy or completeness of the information and opinions contained in the report or opinions remaining unchanged after the issue thereof.

TRADING VIEW

10 October 2017



THESE RECOMMENDATIONS ARE BASED ON TECHNICAL AND ONLY INTENDED FOR ONE DAY TRADING

Ticker	Rec	Price			Support		Resistance		Indicators			1 Month	
		09-10-17	Entry	Exit	S2	S1	R1	R2	MACD	Stoc*	MA5*	High	Low
Agriculture													
AALI	Trading Buy	14950	14950	15125	14750	14875	15000	15125	Negatif	Negatif	Negatif	15575	14650
LSIP	Trading Buy	1455	1455	1470	1420	1445	1470	1495	Positif	Positif	Positif	1490	1330
SGRO	Trading Sell	2380	2380	2260	2260	2330	2400	2470	Negatif	Negatif	Negatif	2390	2000
Mining													
PTBA	Trading Sell	11000	11000	11175	10525	10850	11175	11500	Negatif	Negatif	Positif	13300	9050
ADRO	Trading Buy	1890	1890	1920	1790	1855	1920	1985	Positif	Positif	Positif	1995	1630
MEDC	Trading Sell	785	785	780	765	780	795	810	Negatif	Negatif	Negatif	950	720
INCO	Trading Sell	2800	2800	2770	2680	2770	2860	2950	Negatif	Negatif	Negatif	3140	2510
ANTM	Trading Buy	650	650	660	630	645	660	675	Positif	Positif	Positif	765	620
TINS	Trading Buy	865	865	880	820	850	880	910	Positif	Positif	Positif	1020	795
Basic Industry and Chemicals													
WTON	Trading Buy	555	555	565	525	545	565	585	Negatif	Positif	Negatif	605	496
SMGR	Trading Sell	10575	10575	10650	10350	10500	10650	10800	Negatif	Negatif	Positif	10800	9025
INTP	Trading Buy	19275	19275	19725	18825	19125	19425	19725	Positif	Positif	Positif	19850	18325
SMCB	Trading Sell	810	810	805	790	805	820	835	Negatif	Negatif	Negatif	840	780
Miscellaneous Industry													
ASII	Trading Sell	7975	7975	7950	7900	7950	8000	8050	Negatif	Negatif	Negatif	8050	7625
GJTL	Trading Sell	690	690	680	660	680	700	720	Negatif	Negatif	Negatif	985	680
Consumer Goods Industry													
INDF	Trading Buy	8400	8400	8550	8250	8350	8450	8550	Negatif	Positif	Negatif	8750	8275
GGRM	Trading Buy	67825	67825	68450	64850	66650	68450	70250	Positif	Positif	Positif	72100	64650
UNVR	Trading Buy	49800	49800	51000	48675	49450	50225	51000	Negatif	Negatif	Negatif	51750	48450
KLBF	Trading Buy	1710	1710	1730	1640	1685	1730	1775	Positif	Positif	Positif	1755	1640
Property, Real Estate and Building Construction													
BSDE	Trading Buy	1805	1805	1840	1765	1790	1815	1840	Positif	Negatif	Positif	1870	1745
PTPP	Trading Sell	2600	2600	2560	2450	2560	2670	2780	Positif	Negatif	Negatif	2840	2250
WIKA	Trading Buy	1800	1800	1845	1755	1785	1815	1845	Positif	Positif	Negatif	2010	1760
ADHI	Trading Buy	2010	2010	2050	1970	1995	2020	2050	Negatif	Positif	Negatif	2110	1930
WSKT	Trading Buy	1800	1800	1865	1745	1785	1825	1865	Positif	Positif	Negatif	2310	1775
Infrastructure, Utilities and Transportation													
PGAS	Trading Buy	1445	1445	1480	1300	1390	1480	1570	Negatif	Positif	Negatif	2190	1400
JSMR	Trading Sell	5850	5850	5900	5750	5825	5900	5975	Positif	Positif	Positif	6050	5450
ISAT	Trading Buy	6175	6175	6275	6050	6125	6200	6275	Negatif	Negatif	Negatif	6600	5825
TLKM	Trading Sell	4620	4620	4600	4550	4600	4650	4700	Negatif	Negatif	Negatif	4810	4610
Finance													
BMRI	Trading Buy	6600	6600	6725	6500	6575	6650	6725	Negatif	Negatif	Negatif	6775	6400
BBRI	Trading Sell	15375	15375	15475	15075	15275	15475	15675	Positif	Positif	Positif	15750	14675
BBNI	Trading Sell	7375	7375	7300	7125	7300	7475	7650	Negatif	Negatif	Negatif	7750	7075
BBCA	Trading Buy	20350	20350	20575	20125	20275	20425	20575	Negatif	Negatif	Negatif	20600	18675
BBTN	Trading Buy	2990	2990	3100	2890	2960	3030	3100	Positif	Positif	Positif	3340	2800
Trade, Services and Investment													
UNTR	Trading Buy	33125	33125	34175	31850	32625	33400	34175	Positif	Positif	Positif	34250	29500
MPPA	Trading Sell	655	655	645	625	645	665	685	Negatif	Negatif	Negatif	715	565

DISCLAIMER

This report is compiled and contained from sources believed to be reliable, but its accuracy and completeness are not guaranteed. This is not a solicitation to buy or sell of any securities. None of PT. Valbury Asia Securities or their respective employees and agents makes any representation or warranty or accepts any responsibility or liability as to, or in relation to, the accuracy or completeness of the information and opinions contained in the report or opinions remaining unchanged after the issue thereof.

HEAD OFFICE

PT. Valbury Sekuritas Indonesia
Menara Karya 9th Floor
Jl. H.R. Rasuna Said Block X-5 Kav 1-2
Jakarta 12950
(T) 021-255 33 600
(F) 021-255 33 662
(e) valburyriset@bloomberg.net
www.valburysecurities.co.id

BRANCH OFFICE

JAKARTA

Wisma Valbury, Jl. Pluit Putra Raya No. 2,
Jakarta 14450
(T) 021-2926 4300

Jl. Kencana Utama II Blok M8 No. 32C
Puri Indah, Jakarta Barat
(T) 021-5835 6938

Rukan Plaza Pasifik,
Jl. Raya Boulevard Barat Blok A1 No. 10
Kelapa Gading
(T) 021-2945 1577

MEDAN

Komplek Jati Junction No. P5 P5a
Jl. Perintis Kemerdekaan, Medan
(T) 061-888 16 222

SURABAYA

Pakuwon Center, Tunjungan Plaza 5 Lt. 21
Jl. Embong Malang No. 1, Surabaya
(T) 031-295 5788

BANDUNG

Jl. Diponegoro No. 40, Bandung
(T) 022-872 55800

DENPASAR-BALI

Komplek Ibis Styles Hotel
Jl. Teuku Umar No. 177, Denpasar
(T) 0361-255 229

BANJARMASIN

Jl. Gatot Subroto NO. 33, Banjarmasin
(T) 0511-326 5918

PADANG

Jl. Kampung Nias II No.10, Padang
(T) 0751-895 5747

YOGYAKARTA

Jl. Magelang KM 5.5 No. 75, Yogyakarta
(T) 0274-623 111

MALANG

Jl. Pahlawan Trip No. 7, Malang
(T) 0341-585 888

SEMARANG

Candi Plaza Building, Lantai Dasar
Jl. Sultan Agung No. 90-90A, Semarang
(T) 024-850 1122

PEKANBARU

Jl. Tuanku Tambusai
Komplek CNN Blok A No. 3, Pekanbaru
(T) 0761-839 393

PALEMBANG

Jl. Letkol Iskandar No. 236/30, Palembang
(T) 0711-353 203

MAKASSAR

Jl. Veteran Selatan No. 535A, Makassar
(T) 0411-857 222

GALERI INVESTASI BEI

JAKARTA

Universitas Mercu Buana
(T) 021-585 7694

DEPOK

Universitas Gunadarma
(T) 021-8727 541 / 021-8771 6432 ext. 502

PEKANBARU

Polteknik Caltex Riau
(T) 0761-53 803

BANJARMASIN

Universitas Lambung Mangkurat
(T) 0511-749 6639

YOGYAKARTA

Universitas Teknologi Yogyakarta
(T) 0274-373 955

Universitas Atma Jaya

(T) 0274-487 262

Universitas Kristen Duta Wacana

(T) 0274-544 032

RESEARCH TEAM

VP RESEARCH AND ANALYSIS

Nico Omer Jonckheere

HEAD OF RESEARCH

Alfiansyah
Alfiansyah@valbury.com

RESEARCH ANALYST

Reny Susanti
reny.susanti@valbury.com

Michael Handisurya
michael.handisurya@valbury.com

Budi Rustanto
budi.rustanto@valbury.com

Winnie Rahardja
winnie.rahardja@valbury.com